



PANORAMA DOS CASOS DE DENGUE NO PARANÁ



NOTIFICAÇÕES



CONFIRMADOS



AUTÓCTONES



INCIDÊNCIA



CASOS SEVEROS



ÓBITOS

80.079	20.242	17.830	157,11/100.000 hab	276	26
--------	--------	--------	--------------------	-----	----

DENGUE – PARANÁ 2020/2021*	Bol anterior	Bol atual	Diferença entre as duas semanas	%
MUNICÍPIOS COM NOTIFICAÇÃO	359	359	0	0,00
REGIONAIS COM NOTIFICAÇÃO	22	22	0	0,00
MUNICÍPIOS COM CASOS CONFIRMADOS (Dengue, D.S.A e DG)	273	277	4	1,47
REGIONAIS COM CASOS CONFIRMADOS (Dengue, D.S.A e DG)	22	22	0	0,00
MUNICÍPIOS COM CASOS AUTÓCTONES	234	236	2	0,85
REGIONAIS COM CASOS AUTÓCTONES	20	20	0	0,00
TOTAL DE CASOS Confirmados (Dengue, D.S.A e DG)	18.735	20.242	1.507	8,04
TOTAL DE CASOS AUTÓCTONES	16.406	17.830	1.424	8,68
TOTAL DE CASOS IMPORTADOS	42	46	4	9,52
TOTAL DE NOTIFICADOS	76.930	80.079	3.149	4,09
Nº ÓBITOS	23	26	3	13,04
TOTAL DE CASOS EM INVESTIGAÇÃO (quanto a definição da autoctonia)	2.287	2.366	79	3,45
TOTAL DE CASOS EM INVESTIGAÇÃO (quanto a definição da Classificação Final)	12.977	12.424	-553	-4,26
TOTAL DE CASOS DESCARTADOS	34.327	35.648	1.321	3,85



DIAGRAMA DE CONTROLE

O Diagrama de Controle dos casos prováveis no Estado do Paraná demonstra que a partir da Semana 4 até a Semana 19, a curva está dentro do Canal Endêmico, com tendência a ficar abaixo do Limite Inferior. O Diagrama indica que os casos prováveis de dengue estão dentro do esperado considerando a série histórica.

Em relação aos casos confirmados, a curva do período 2020/2021 está abaixo do Limite Inferior desde a Semana Epidemiológica nº 18. Esse decréscimo pode estar relacionado à revisão do banco de dados do Sinan e aumento da confirmação dos casos por laboratório que de 30% passou a ser 61%. Observa-se também que os dados são preliminares pois cerca de 15,5% do que foi notificado ainda está em investigação.

Obs:

- 1-Foram excluídos os períodos epidêmicos 2012/2013; 2015/2016 e 2019/2020.
- 2-Considera-se como Casos Prováveis todos os casos notificados, excluindo-se os descartados.
- 3- O período de 2020/2021 começou no dia 26/07/2020 (Semana Epidemiológica nº 31).



DIAGRAMA DE CONTROLE

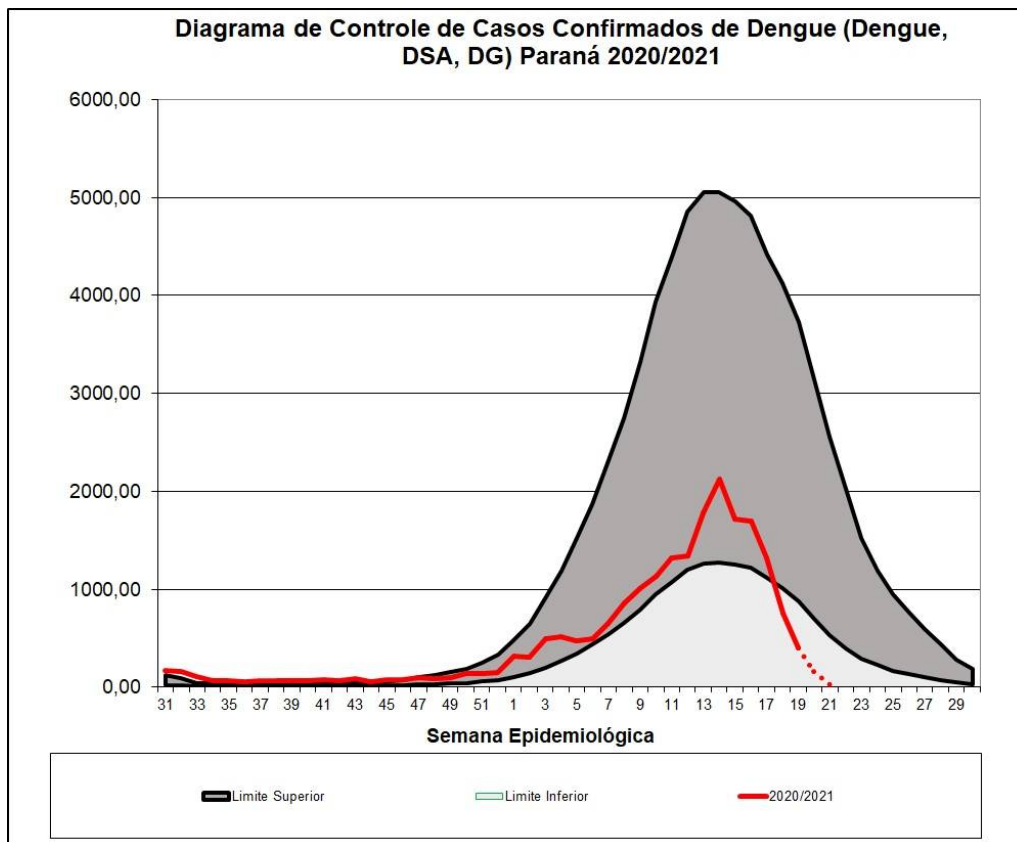
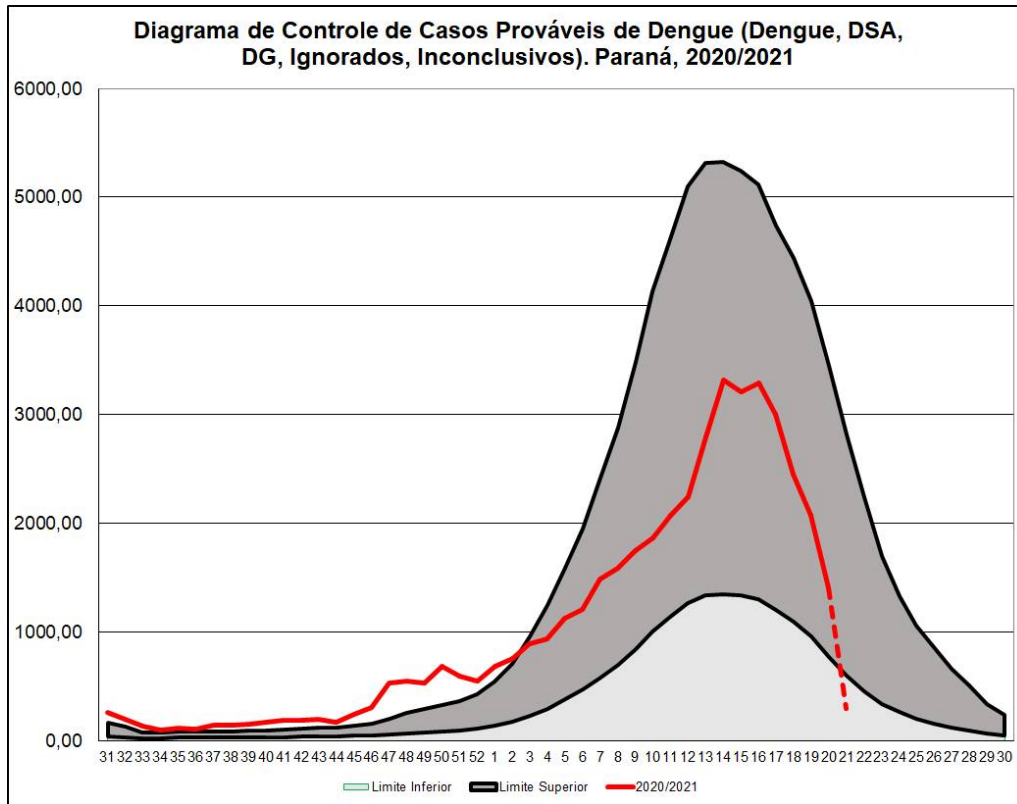



CASOS

CASOS DE DENGUE: NOTIFICADOS, CONFIRMADOS E EM INVESTIGAÇÃO. Paraná, SE 31/2020 a 21/2021

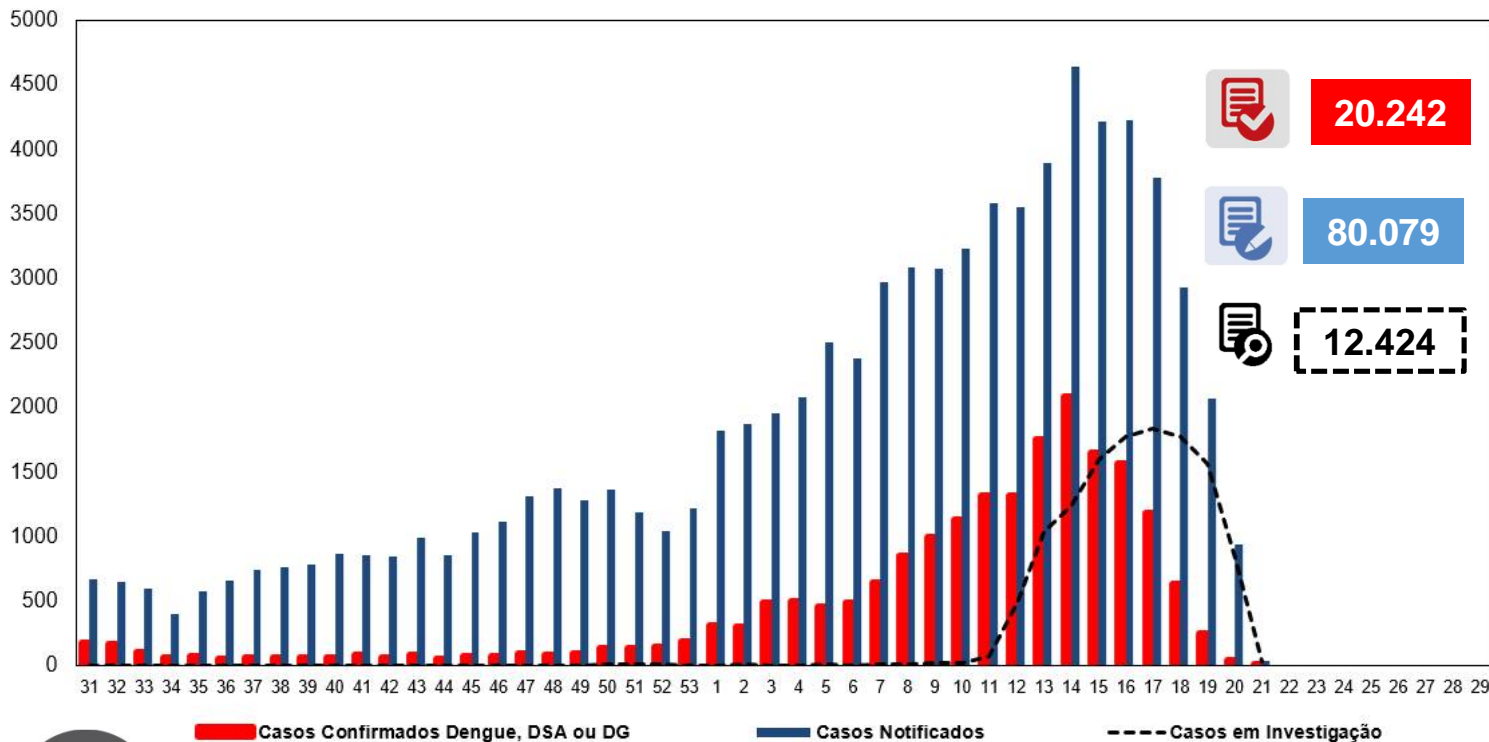

INCIDÊNCIA DE CASOS DE DENGUE

Casos acumulados (SE 31/2020 a 20/2021)

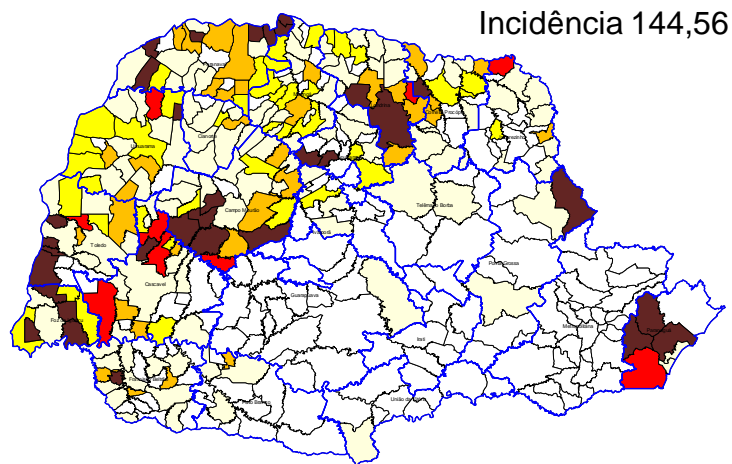

Nº Municípios	Incid Atual
165	Até 0,00
117	0,00-49,99
41	50,00-99,99
35	100,00-299,99
9	300,00-499,99
32	>500,00

Casos acumulados (SE 31/2020 a 21/2021)

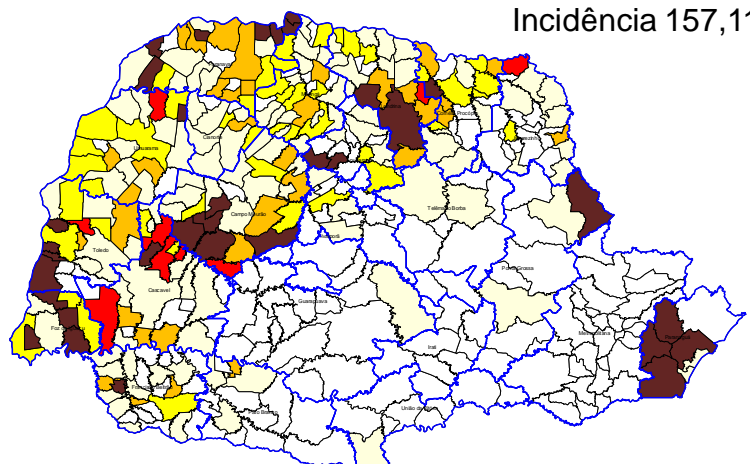

Nº Municípios	Incid Atual
163	Até 0,00
113	0,00-49,99
46	50,00-99,99
35	100,00-299,99
9	300,00-499,99
33	>500,00



CASOS



REGIONAIS DE SAÚDE	Pop	Not	Casos Confirmados				Óbitos	LPI		Incidência	Tipificação
			Dengue	D.S.A	DG	Total		Autoctones	Importados		
1ª RS - Paranaguá	294.160	7.155	3.357	50	7	3.414	3	3.287	2	1.117,42	1,2
2ª RS - Metropolitana	3.615.027	412	50	0	0	50	0	0	6	0,00	1,2
3ª RS - Ponta Grossa	631.810	2.558	1.733	1	1	1.735	0	1.702	6	269,38	2
4ª RS - Irati	173.762	49	3	0	0	3	0	0	0	0,00	
5ª RS - Guarapuava	455.880	78	10	0	0	10	0	1	3	0,22	
6ª RS - União da Vitória	176.371	10	3	0	0	3	0	1	0	0,57	
7ª RS - Pato Branco	265.867	215	14	0	0	14	0	13	0	4,89	
8ª RS - Francisco Beltrão	356.656	944	159	1	1	161	0	141	2	39,53	1,2
9ª RS - Foz do Iguaçu	403.559	13.738	1.875	33	14	1.922	5	1.336	0	331,05	1,2
10ª RS - Cascavel	547.094	3.975	598	3	0	601	0	545	1	99,62	
11ª RS - Campo Mourão	330.164	5.485	2.062	2	0	2.064	1	1.484	2	449,47	1,2
12ª RS - Umuarama	275.719	2.173	674	13	2	689	0	644	5	233,57	1
13ª RS - Cianorte	158.969	325	51	0	0	51	0	42	0	26,42	1
14ª RS - Paranavaí	274.862	3.086	756	12	1	769	2	636	4	231,39	1,2
15ª RS - Maringá	828.229	3.962	755	12	2	769	2	718	0	86,69	1,2
16ª RS - Apucarana	380.901	1.803	364	1	0	365	1	249	8	65,37	1,2
17ª RS - Londrina	956.008	28.153	5.517	91	8	5.616	12	5.229	1	546,96	1
18ª RS - Cornélio Procopio	223.442	1.187	355	1	1	357	0	339	2	151,72	1
19ª RS - Jacarezinho	288.438	720	139	1	0	140	0	127	0	44,03	1
20ª RS - Toledo	394.784	3.659	1.462	18	0	1.480	0	1.315	3	333,09	1,2
21ª RS - Telêmaco Borba	187.142	193	12	0	0	12	0	7	0	3,74	1,2
22ª RS - Ivaiporã	130.093	199	17	0	0	17	0	14	1	10,76	1
TOTAL DO PARANÁ	11.348.937	80.079	19.966	239	37	20.242	26	17.830	46	157,11	1,2



CRITÉRIO DE CONFIRMAÇÃO DOS CASOS

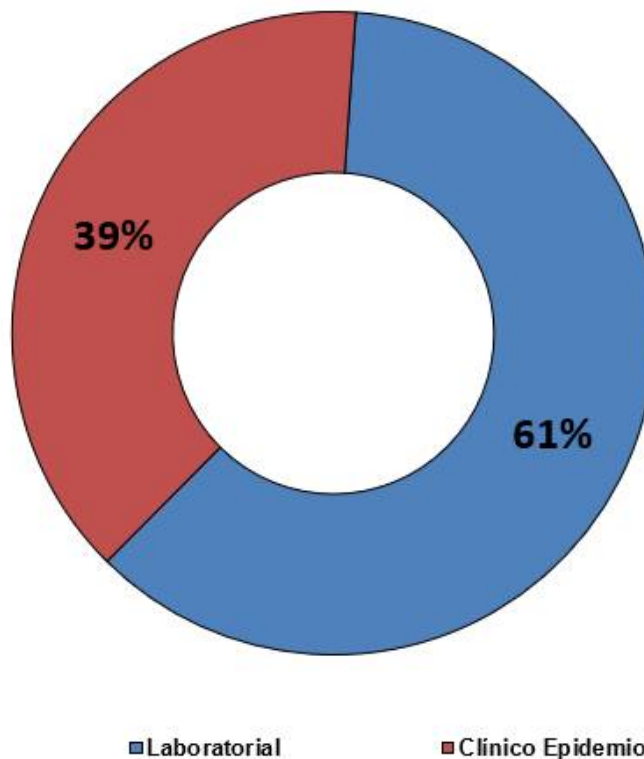



RISCO CLIMÁTICO

Estado do Paraná - Risco Climático da Dengue por Municípios (16/05/2021 - 22/05/2021)

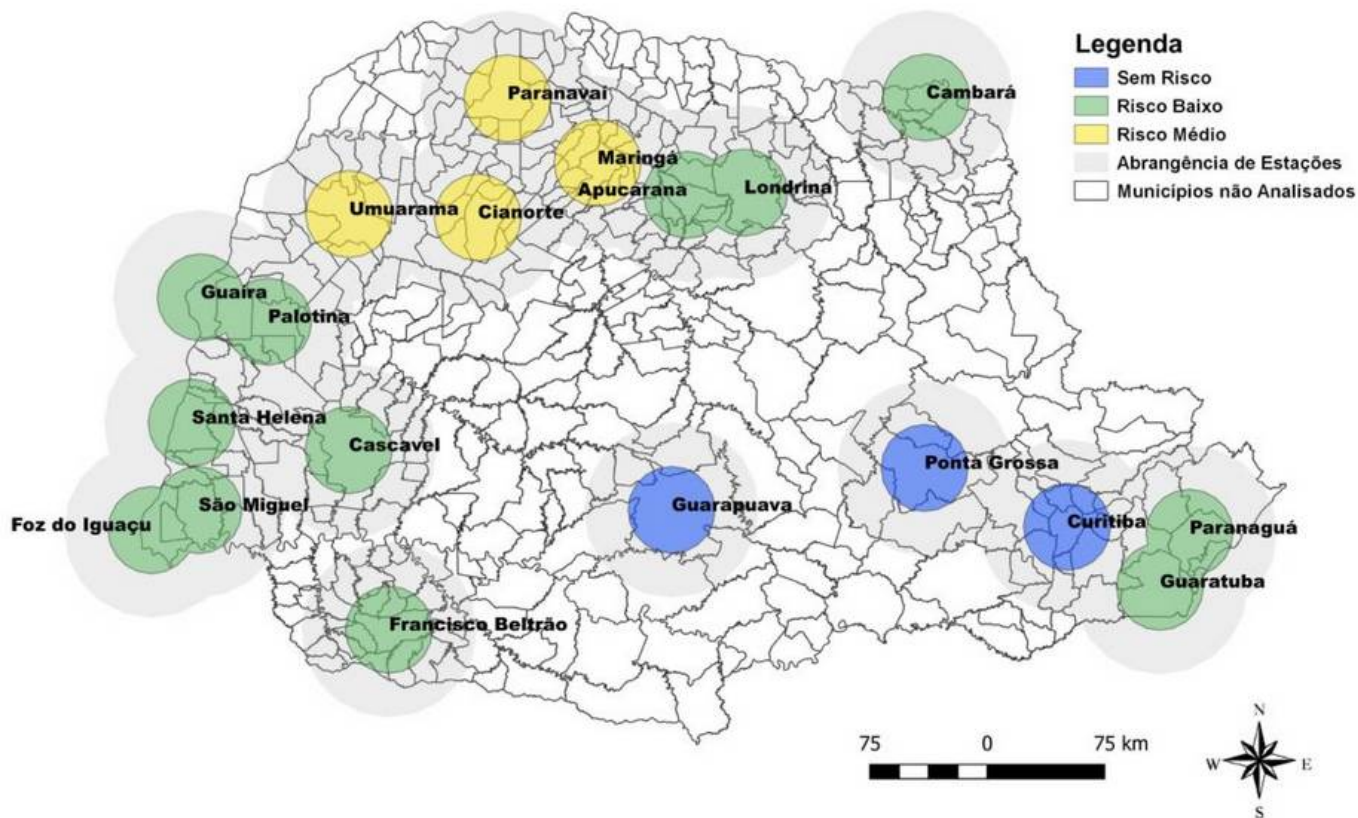

Fonte: Laboclima – UFPR
Dados de 16/05/2021 a 22/05/2021
Disponível em: <http://www.terra.ufpr.br/portal/laboclima/sacdengue/>
Acesso em: 31/05/2021



VIGILÂNCIA LABORATORIAL

Quanto a tipificação do vírus por município solicitante, a distribuição no ano de 2021 até o dia 21/05/2021 é a descrita abaixo:

- DENV1- detectado em 33 municípios
- DENV2 –detectado em 10 municípios
- DENV1+DENV2= 18 municípios
- Não foram tipificados até o momento DENV3 e DENV4

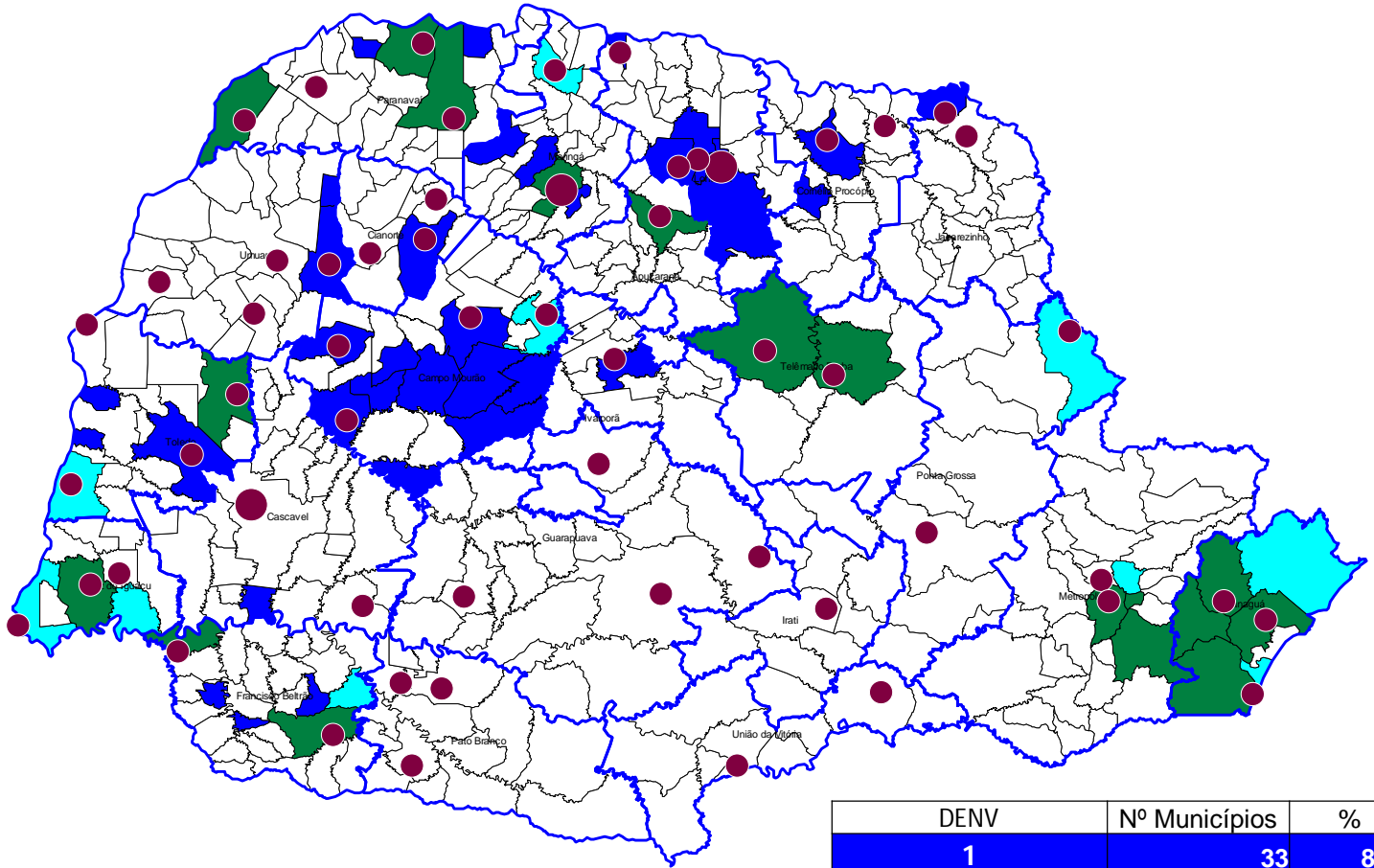

DENV	Nº Municípios	%
1	33	8,27
2	10	2,51
3	0	0,00
4	0	0,00
1+2	18	4,51
1+2+4	0	0,00
2+4	0	0,00
Silencioso	338	84,71
1+4	0	0,00
Total	399	100,00

Unidade Sentinela

Fonte: Coordenadoria de Vigilância Ambiental/SESA e Lacen/PR

Nota: Os dados de tipificação do vírus são referentes ao município solicitante do exame, podendo tratar-se de casos importados ou autóctones.



PANORAMA DOS CASOS DE **ZIKA** NO PARANÁ



NOTIFICAÇÕES

60



CONFIRMADOS

1



AUTÓCTONES

1



INCIDÊNCIA

0,01/100.000 hab



ÓBITOS

0



PANORAMA DOS CASOS DE **CHIKUNGUNYA** NO PARANÁ



NOTIFICAÇÕES

311



CONFIRMADOS

73



AUTÓCTONES

68



INCIDÊNCIA

0,60/100.000 hab



ÓBITOS

0

PARANÁ 2020/2021*	CHIKV	ZIKAV
MUNICÍPIOS COM NOTIFICAÇÃO	73	34
REGIONAIS COM NOTIFICAÇÃO	20	17
MUNICÍPIOS COM CASOS CONFIRMADOS	9	1
REGIONAIS COM CASOS CONFIRMADOS	9	1
MUNICÍPIOS COM CASOS AUTÓCTONES	4	1
REGIONAIS COM CASOS AUTÓCTONES	4	1
TOTAL DE CASOS	73	1
TOTAL DE CASOS AUTÓCTONES	68	1
TOTAL DE CASOS IMPORTADOS	5	0
TOTAL DE NOTIFICADOS	311	60