



PANORAMA COVID-19



MUNDO

CASOS

6.663.304

ÓBITOS

392.802



BRASIL

614.941

34.021



PARANÁ

6.604

232

Fontes: Dados Mundo disponibilizados pela OMS. Disponível em: <https://covid19.who.int/>, consultados no dia 06/06/2020, às 11h43. Dados Brasil disponibilizados pelo Ministério da Saúde no dia 04/06/2020, às 22h. Dados de casos confirmados de residentes no Paraná consultados da planilha de monitoramento diário de casos do CIEVS/DAV/SESA no dia 06/06/2020, às 12h. Dados preliminares, sujeitos a alterações.



CASOS NOVOS E ÓBITOS ACUMULADOS POR DATA DE DIVULGAÇÃO

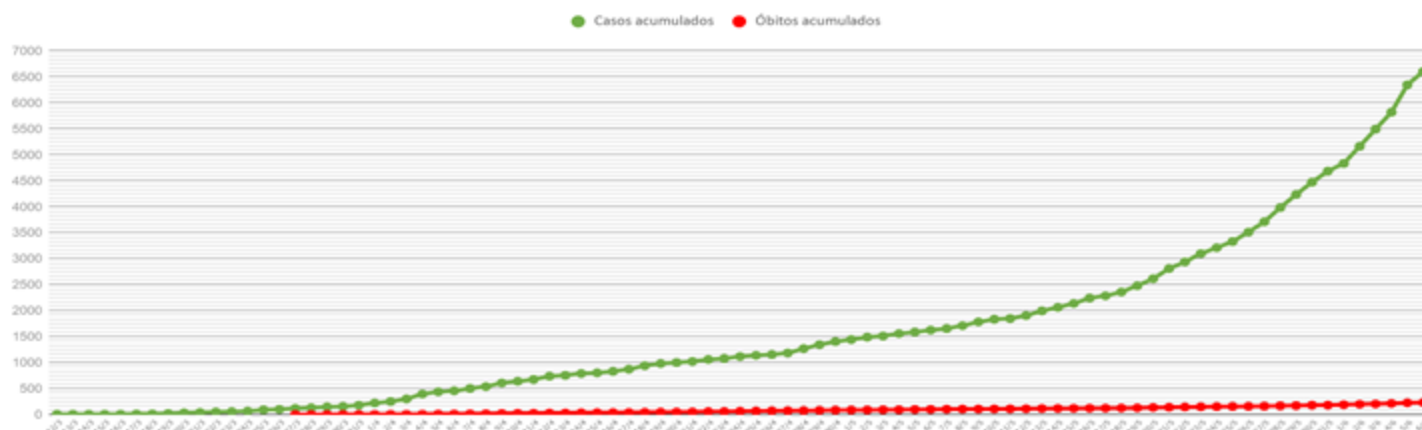

Fonte: Dados do Paraná consultados da planilha de monitoramento diário de casos do CIEVS/DAV/SESA no dia 06/06/2020, às 12h. Os números informados são posteriores às datas de diagnósticos. Dados preliminares, sujeitos a alterações.



CASOS NOVOS E ÓBITOS POR DATA DE DIVULGAÇÃO



Fonte: Dados do Paraná consultados da planilha de monitoramento diário de casos do CIEVS/DAV/SESA no dia 06/06/2020, às 12h. Os números informados são posteriores às datas de diagnósticos. Dados preliminares, sujeitos a alterações.



CASOS NOVOS POR DATA DE CONFIRMAÇÃO DO DIAGNÓSTICO

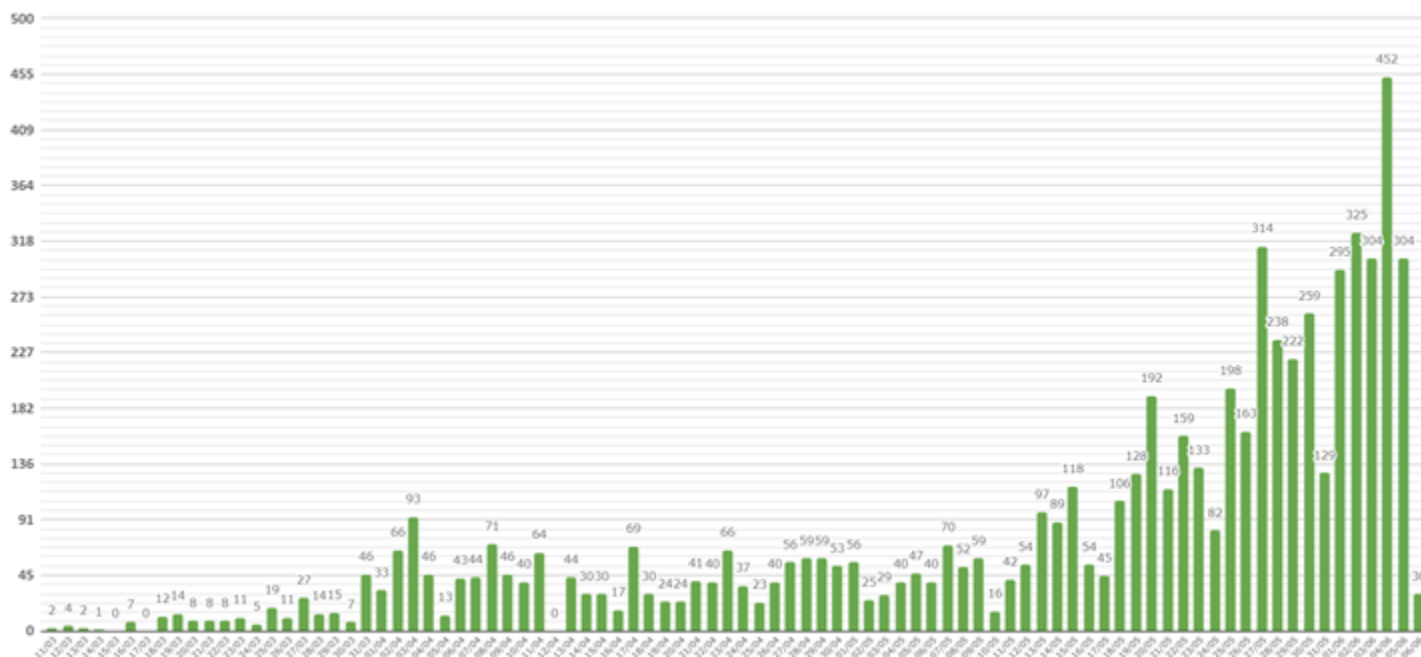

Fonte: Dados de casos confirmados de residentes no Paraná consultados da planilha de monitoramento diário de casos do CIEVS/DAV/SESA no dia 06/06/2020, às 12h. Dados preliminares, sujeitos a alterações.



ÓBITOS SEGUNDO DATA DE OCORRÊNCIA DO ÓBITO

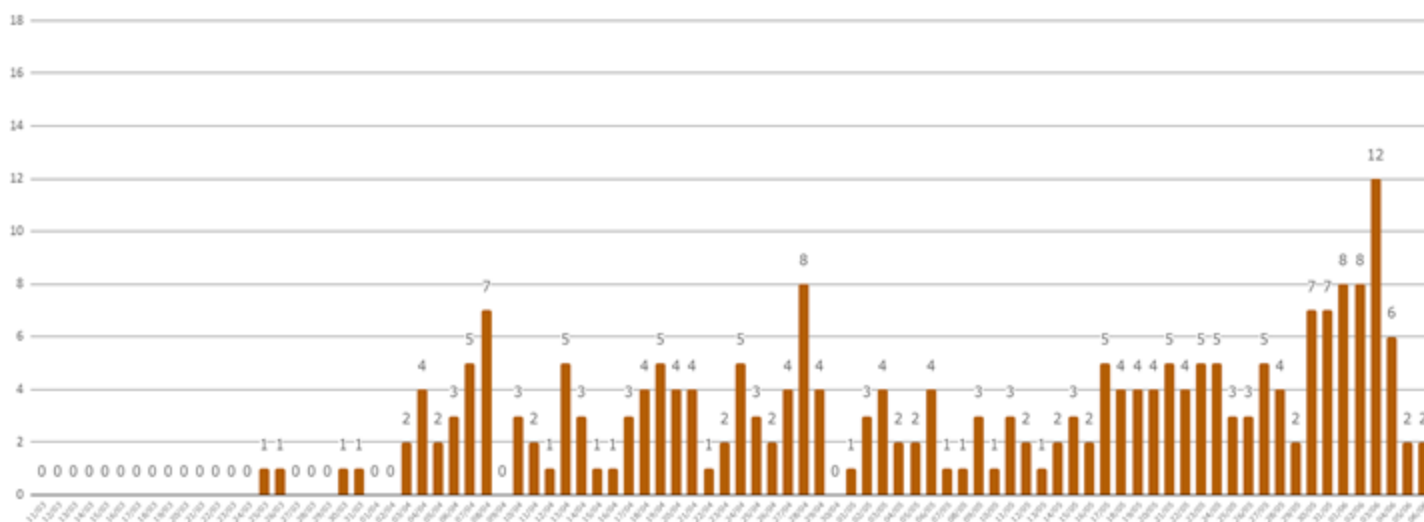

Fonte: Dados de casos confirmados de residentes no Paraná consultados da planilha de monitoramento diário de casos do CIEVS/DAV/SESA no dia 06/06/2020, às 12h. Dados preliminares, sujeitos a alterações.



CASOS E ÓBITOS POR FAIXA ETÁRIA*

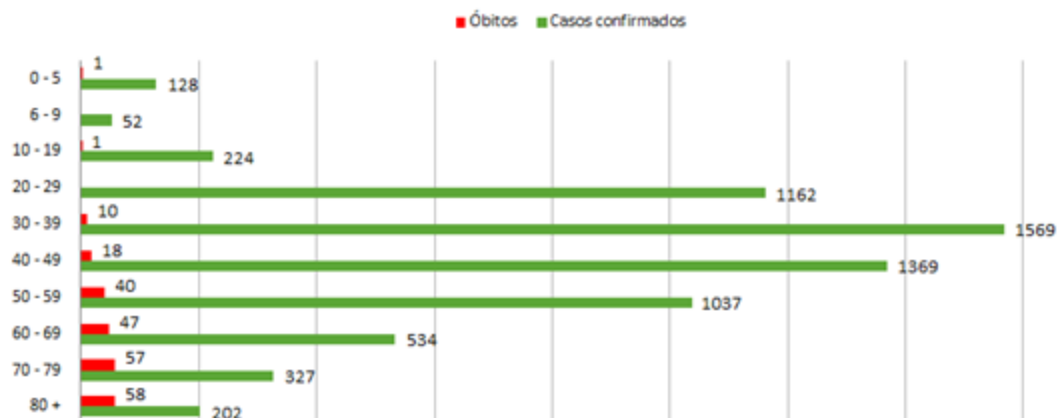

MÉDIA DE IDADE DOS CONFIRMADOS

42,4 anos

MÉDIA DE IDADE DOS ÓBITOS

67,2 anos



CASOS E ÓBITOS POR SEXO

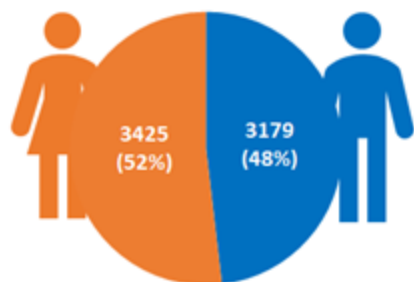

CASOS

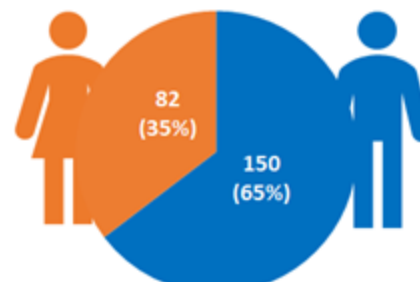

ÓBITOS



EVOLUÇÃO DOS CASOS CONFIRMADOS*

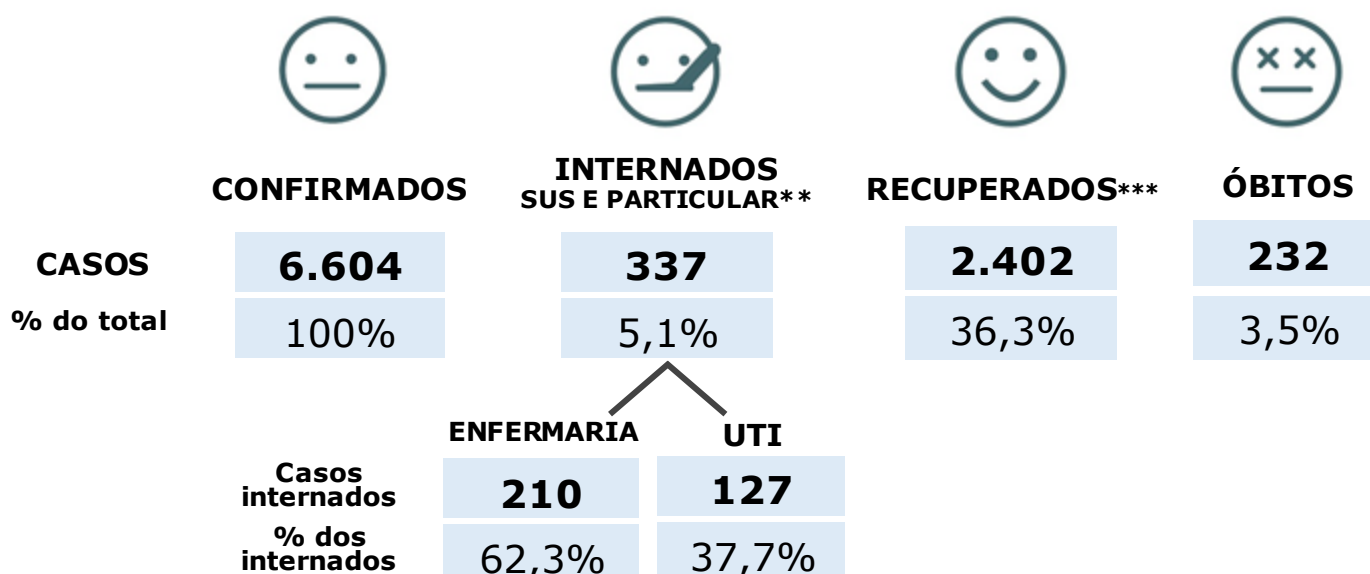

* Do total de casos confirmados, 3.633 pacientes (55,1%) estão em isolamento domiciliar ou receberam alta.

** Em internados estão contabilizados pacientes em ambiente hospitalar público (SUS) e também particular.

*** Dos recuperados, 550 são de Curitiba, de acordo com informações consultadas da planilha do SMS/Centro de Epidemiologia - Monitoramento COVID-19, consultada em 05/06/2020, às 12h.



CASOS POR CRITÉRIO DE CONFIRMAÇÃO E LABORATÓRIO RESPONSÁVEL PELOS EXAMES

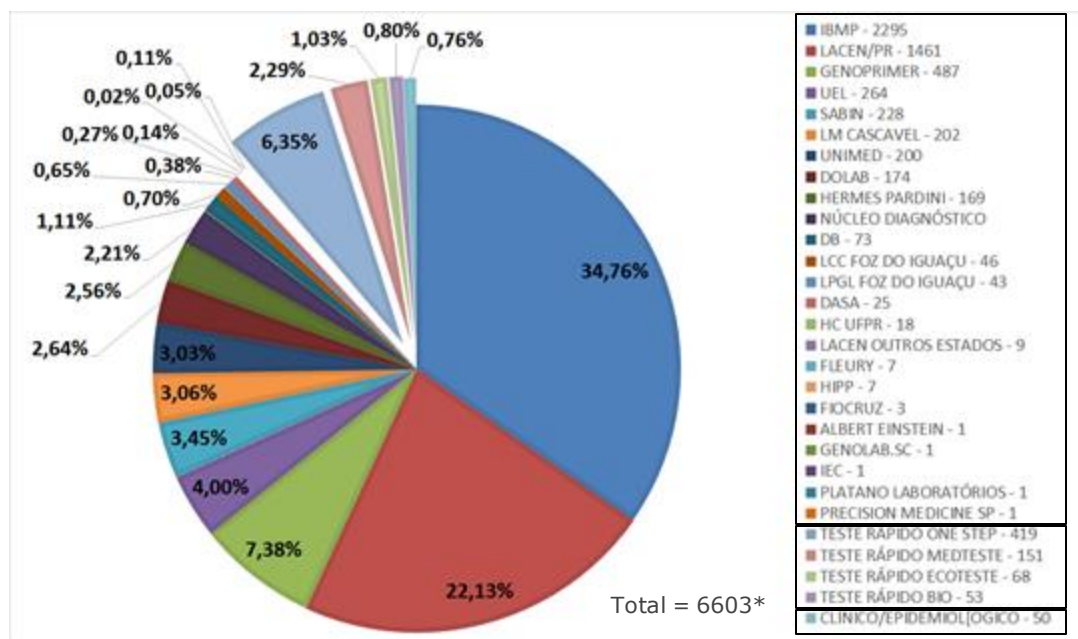

* Os dados contemplam apenas os pacientes confirmados que residem no Paraná.

** Um dos pacientes com diagnóstico positivo realizou o teste nos Estados Unidos, não sendo incluído no gráfico de testes realizados.

Fonte: Dados do Paraná consultados da planilha de monitoramento diário de casos do CIEVS/DAV/SESA no dia 06/06/2020, às 12h. Dados preliminares, sujeitos a alterações.



EXAMES RT-PCR REALIZADOS PELA REDE PÚBLICA E LABORATÓRIOS CREDENCIADOS REGISTRADOS NO GERENCIADOR DE AMBIENTE LABORATORIAL (GAL)

42.456*

Realizados

35.505

Negativos

1.757**

Em investigação

* Outros 1.409 casos confirmados pelos critérios RT-PCR, clínico epidemiológico ou teste rápido, não estão registrados no sistema Gerenciador de Ambiente Laboratorial (GAL).

** Casos em investigação detalhados ao final deste documento.

Fonte: Sistema GAL. Consultado no dia 06/06/2020, às 13h06.



EXAMES MÉTODO RT-PCR

5.600
por dia

LACEN e IBMP

(capacidade atual de processamento para exames com o método RT-PCR)



TESTES RÁPIDOS

352.340

One Step Test

(recebidos do Ministério da Saúde e disponibilizados para a rede estadual)



LEITOS HOSPITALARES SUS EXCLUSIVOS PARA **PACIENTES SUSPEITOS OU CONFIRMADOS COVID-19** POR MACRORREGIÃO

	ADULTO						PEDIÁTRICO					
	UTI			ENFERMARIA			UTI			ENFERMARIA		
	Exist.	Ocup.	Tx de ocup.	Exist.	Ocup.	Tx de ocup.	Exist.	Ocup.	Tx de ocup.	Exist.	Ocup.	Tx de ocup.
LESTE	328	190	58%	595	205	34%	21	7	33%	32	1	3%
OESTE	75	43	57%	127	32	25%	2	0	0%	6	0	0%
NOROESTE	102	30	29%	227	31	14%	11	2	18%	18	0	0%
NORTE	153	48	31%	233	70	30%	3	1	33%	14	0	0%
TOTAL	658	311	47%	1.182	338	29%	37	10	27%	70	1	1%

Fonte: Planilha de monitoramento diário de regulação de leitos DGS/SESA. Sistema Estadual de Regulação, SMS de Curitiba, SMS de São José dos Pinhais, SMS de Araucária e SMS de Pato Branco, acesso em 06/06/2020 às 14h. Dados preliminares, sujeitos a alterações.



MUNICÍPIOS COM CASOS CONFIRMADOS DE COVID-19

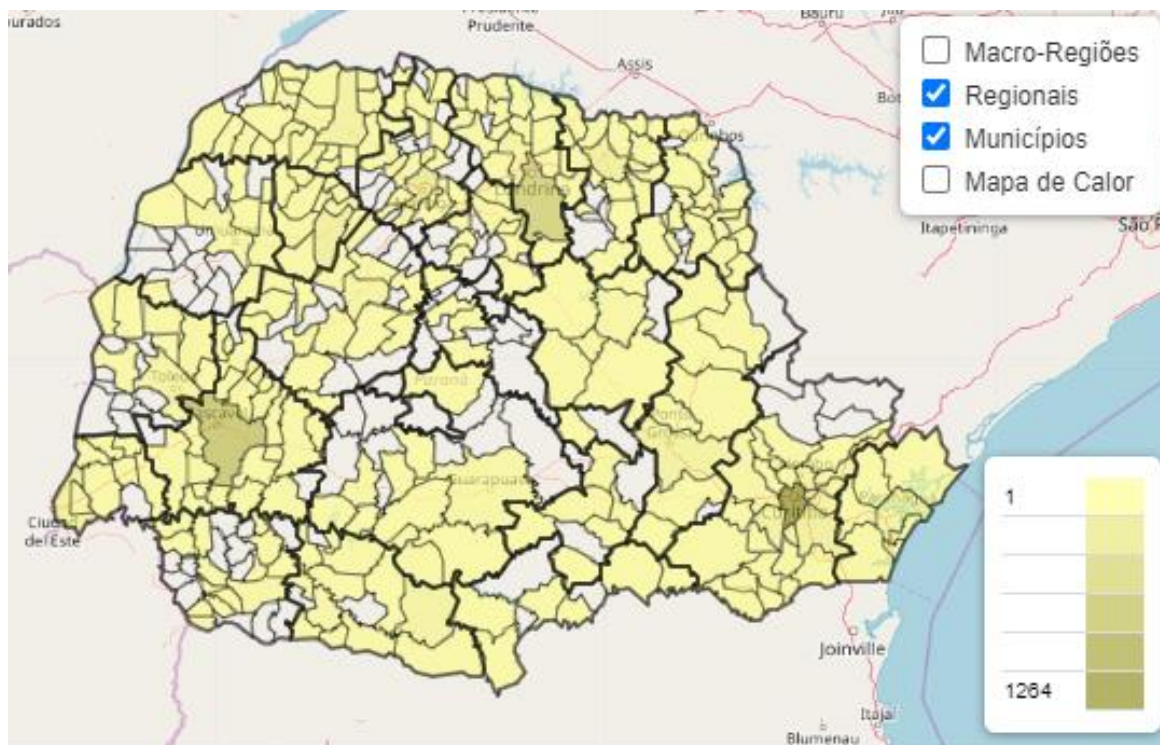

MUNICÍPIOS COM ÓBITOS POR COVID-19

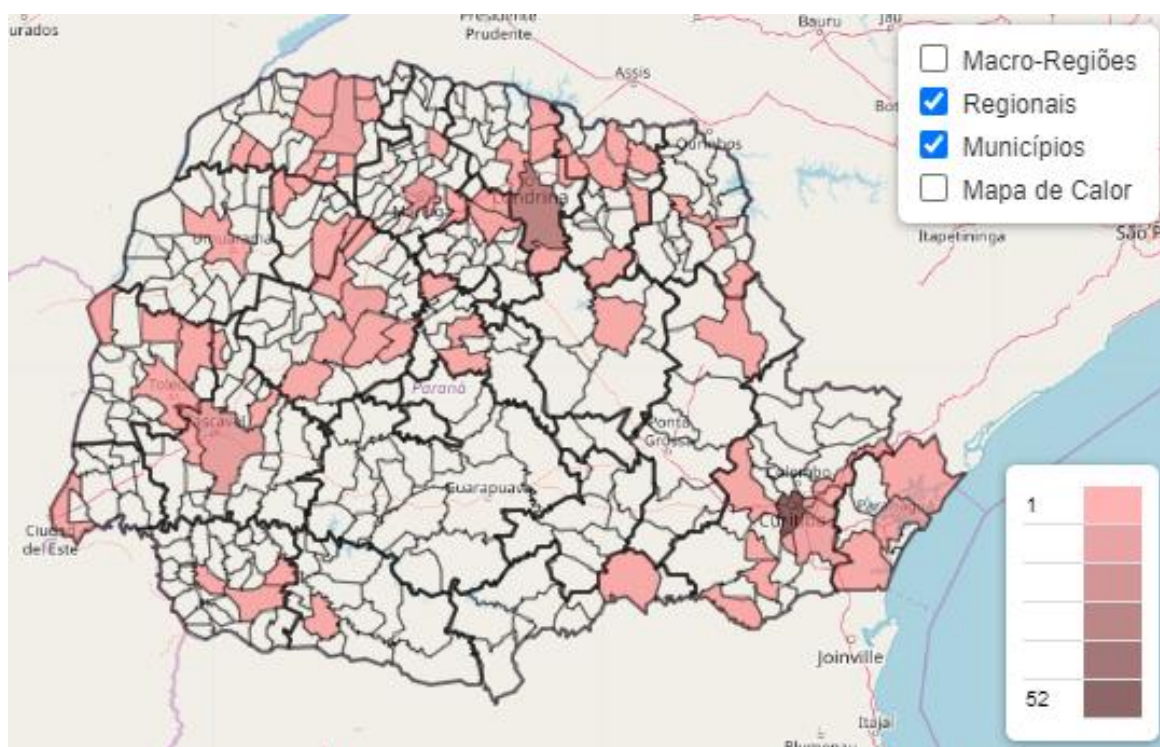

Fonte: Dados do Paraná consultados da planilha de monitoramento diário de casos do CIEVS/DAV/SESA no dia 06/06/2020, às 12h. Dados preliminares, sujeitos a alterações.



COEFICIENTE DE INCIDÊNCIA POR REGIONAL DE SAÚDE (CASOS CONFIRMADOS POR 100 MIL HABITANTES)

Dados Brasil e Paraná constam no gráfico para efeito comparativo. Cada linha refere-se a uma Regional de Saúde do Paraná que compreende vários municípios.

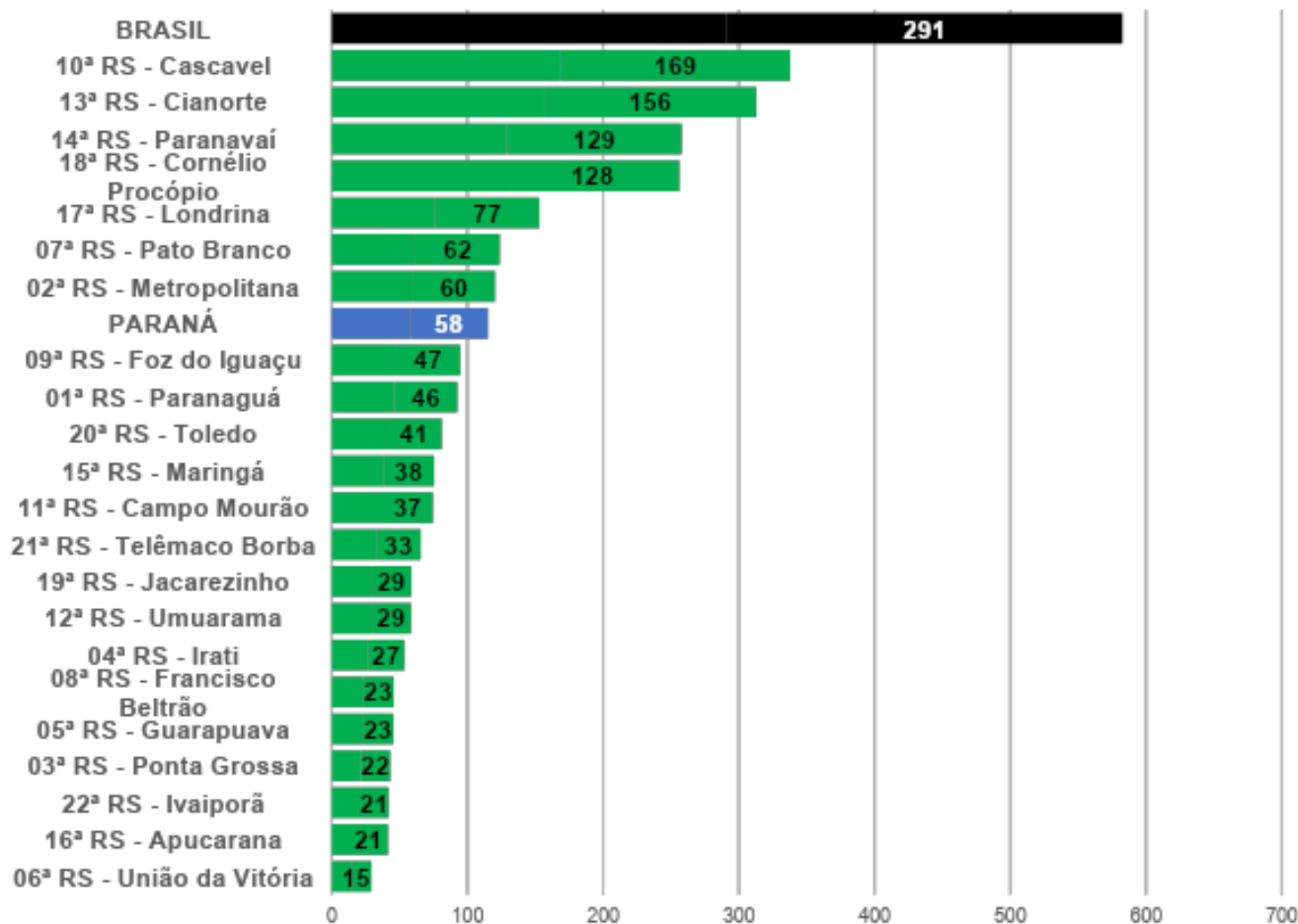

EMERGÊNCIA

50% acima da
incidência
nacional

ATENÇÃO

Entre 50% e a
incidência
nacional

ALERTA

Abaixo da
incidência
nacional

* O município de Curitiba faz parte da 2ª Regional de Saúde, Regional Metropolitana.

Fonte: Dados Brasil disponibilizados pelo Ministério da Saúde do dia 04/06/2020, às 22h. Dados do Paraná consultados da planilha de monitoramento diário de casos do CIEVS/DAV/SESA, 06/06/2020, às 12h. Dados preliminares, sujeitos a alterações.



COEFICIENTE DE MORTALIDADE POR REGIONAL DE SAÚDE (ÓBITOS POR 100 MIL HABITANTES)

Dados Brasil e Paraná constam no gráfico para efeito comparativo. Cada linha refere-se a uma Regional de Saúde do Paraná que compreende vários municípios.

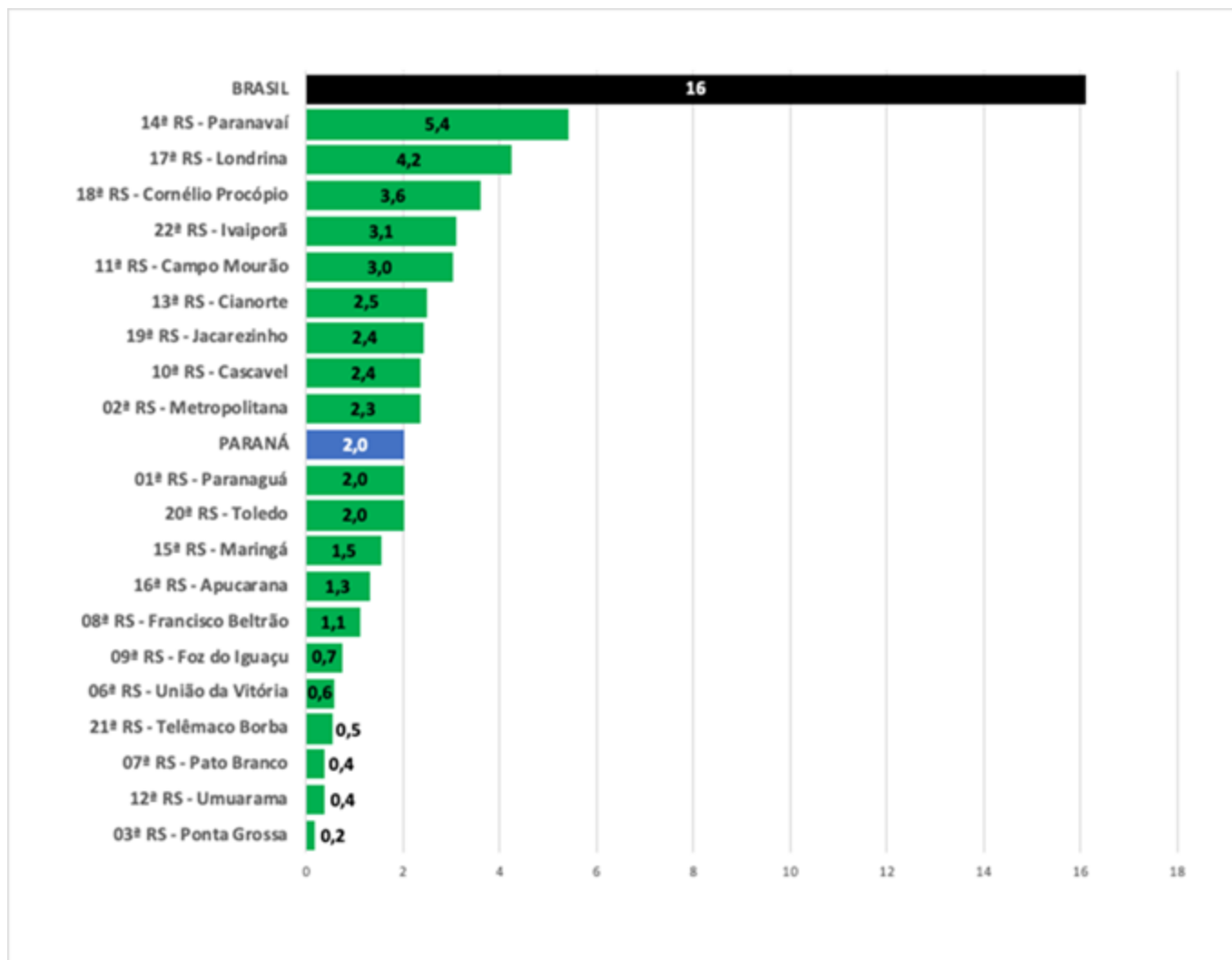

EMERGÊNCIA

50% acima da
incidência
nacional

ATENÇÃO

Entre 50% e a
incidência
nacional

ALERTA

Abaixo da
incidência
nacional

* O município de Curitiba faz parte da 2ª Regional de Saúde, Regional Metropolitana.

Fonte: Dados Brasil disponibilizados pelo Ministério da Saúde do dia 04/06/2020, às 22h. Dados do Paraná consultados da planilha de monitoramento diário de casos do CIEVS/DAV/SESA, 06/06/2020, às 12h. Dados preliminares, sujeitos a alterações.



CASOS POR SEMANA EPIDEMIOLÓGICA - PARANÁ

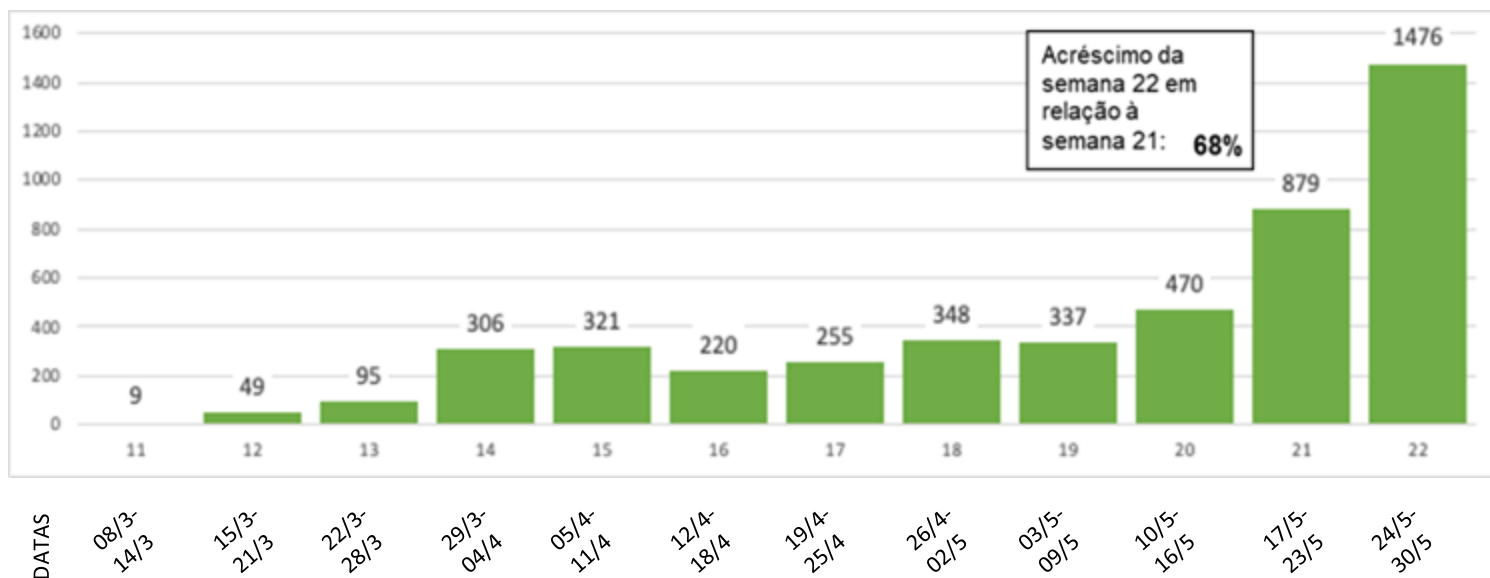

Fontes: Dados de casos confirmados de residentes no Paraná consultados da planilha de monitoramento diário de casos do CIEVS/DAV/SESA no dia 06/06/2020, às 12h. Dados preliminares, sujeitos a alterações.

Semana Epidemiológica 22 encerrou no último sábado (30). Os períodos são definidos a partir do calendário epidemiológico disponível em: <http://portalsinan.saude.gov.br/calendario-epidemiologico-2020>.



ÓBITOS POR SEMANA EPIDEMIOLÓGICA - PARANÁ

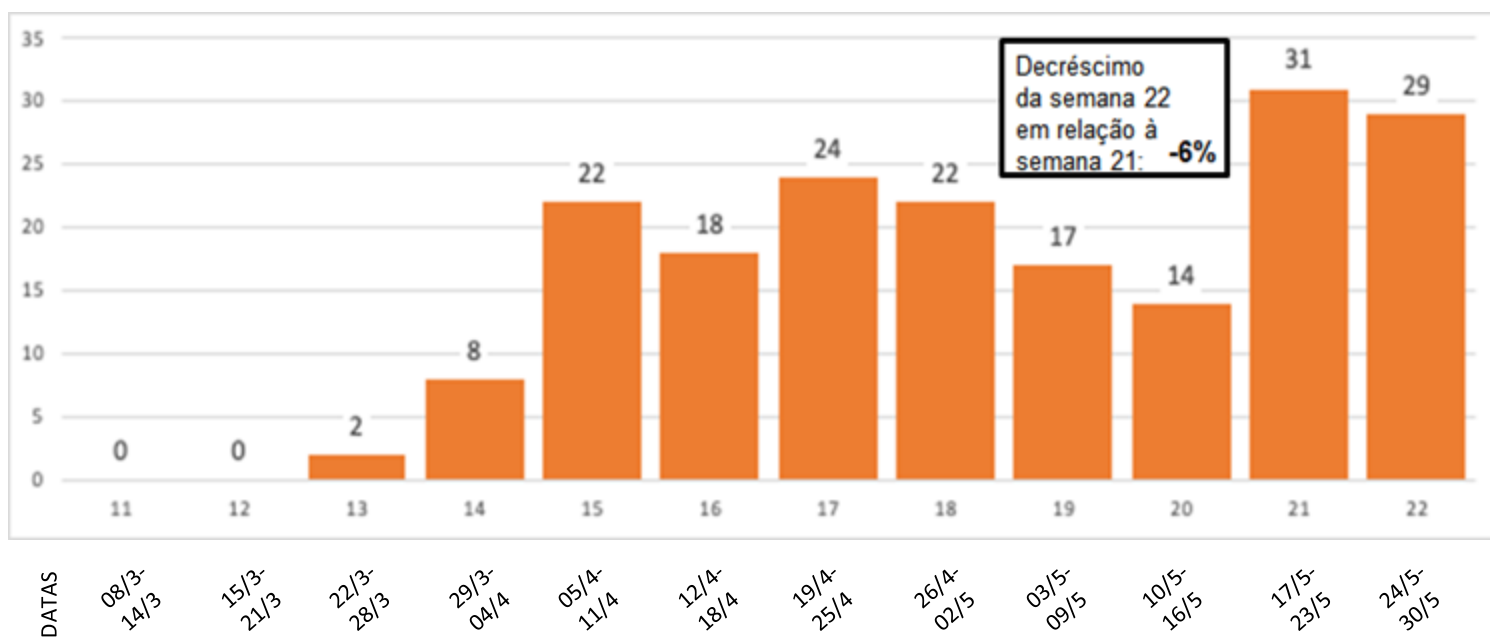

Fontes: Dados de casos confirmados de residentes no Paraná consultados da planilha de monitoramento diário de casos do CIEVS/DAV/SESA no dia 04/06/2020, às 12h. Dados preliminares, sujeitos a alterações.

Semana Epidemiológica 22 encerrou no último sábado (30). Os períodos são definidos a partir do calendário epidemiológico disponível em: <http://portalsinan.saude.gov.br/calendario-epidemiologico-2020>.



CASOS POR SEMANA EPIDEMIOLÓGICA - MACRORREGIÃO LESTE

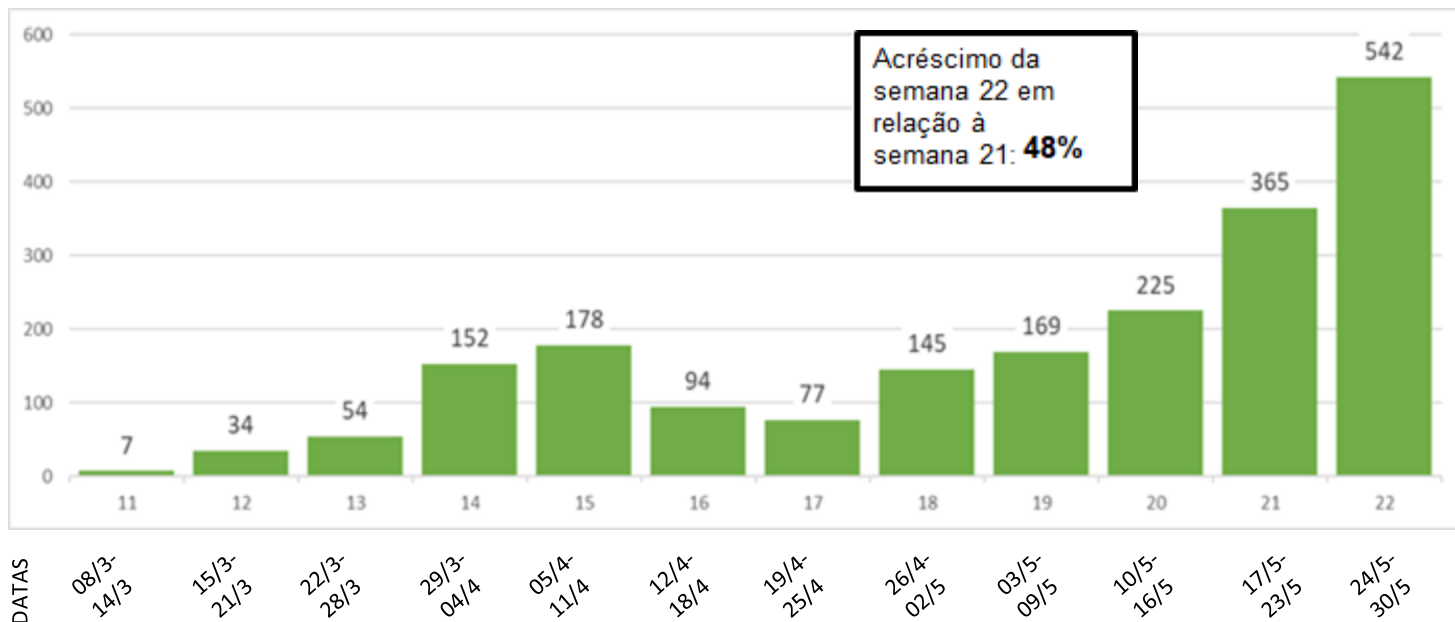

Fontes: Dados de casos confirmados de residentes no Paraná consultados da planilha de monitoramento diário de casos do CIEVS/DAV/SESA no dia 05/06/2020, às 12h. Dados preliminares, sujeitos a alterações.

Semana Epidemiológica 22 encerrou no último sábado (30). Os períodos são definidos a partir do calendário epidemiológico disponível em: <http://portalsinan.saude.gov.br/calendario-epidemiologico-2020>.



CASOS POR SEMANA EPIDEMIOLÓGICA - MACRORREGIÃO OESTE

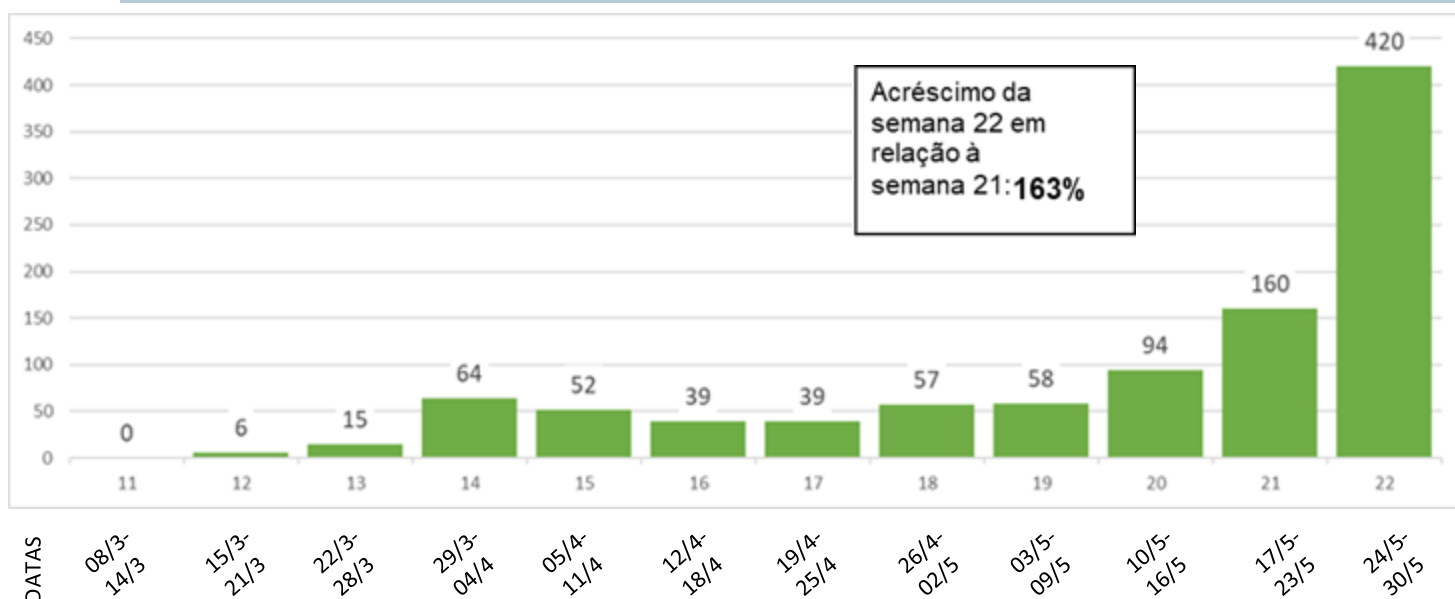

Fontes: Dados de casos confirmados de residentes no Paraná consultados da planilha de monitoramento diário de casos do CIEVS/DAV/SESA no dia 05/06/2020, às 12h. Dados preliminares, sujeitos a alterações.

Semana Epidemiológica 22 encerrou no último sábado (30). Os períodos são definidos a partir do calendário epidemiológico disponível em: <http://portalsinan.saude.gov.br/calendario-epidemiologico-2020>.



CASOS POR SEMANA EPIDEMIOLÓGICA - MACRORREGIÃO NOROESTE

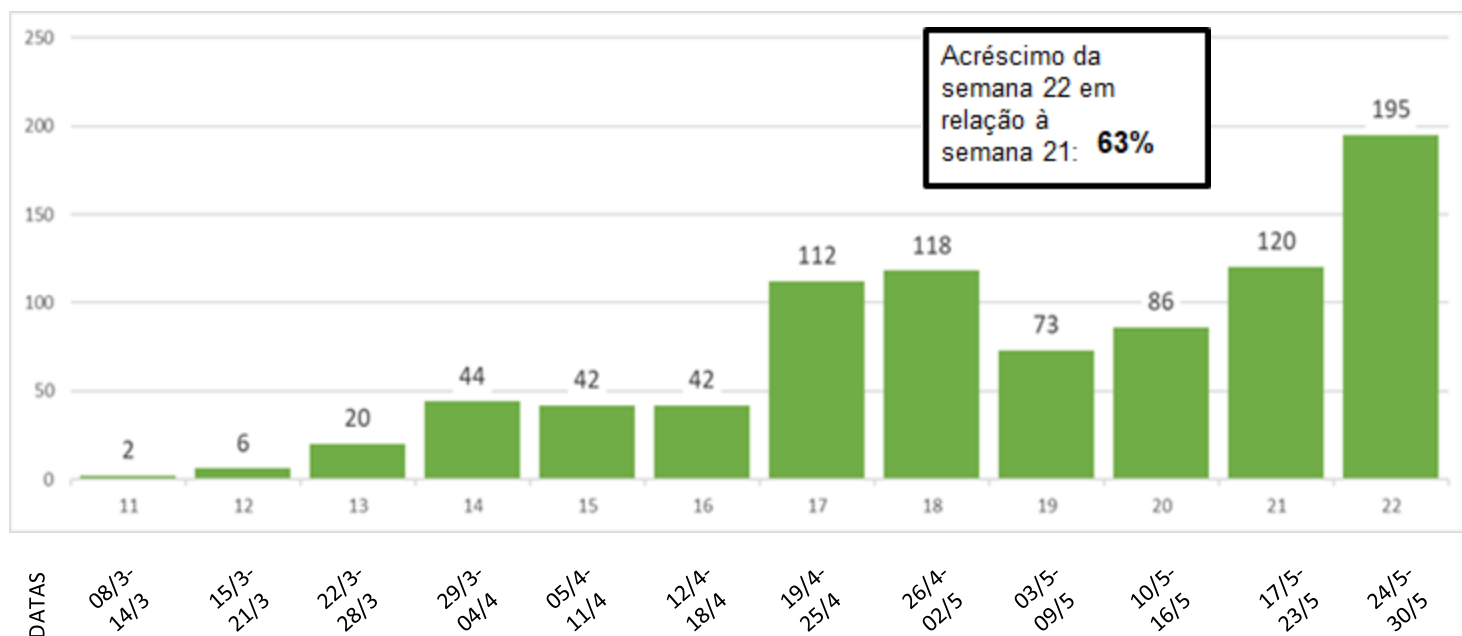

Fontes: Dados de casos confirmados de residentes no Paraná consultados da planilha de monitoramento diário de casos do CIEVS/DAV/SESA no dia 05/06/2020, às 12h. Dados preliminares, sujeitos a alterações.

Semana Epidemiológica 22 encerrou no último sábado (30). Os períodos são definidos a partir do calendário epidemiológico disponível em: <http://portalsinan.saude.gov.br/calendario-epidemiologico-2020>.



CASOS POR SEMANA EPIDEMIOLÓGICA - MACRORREGIÃO NORTE

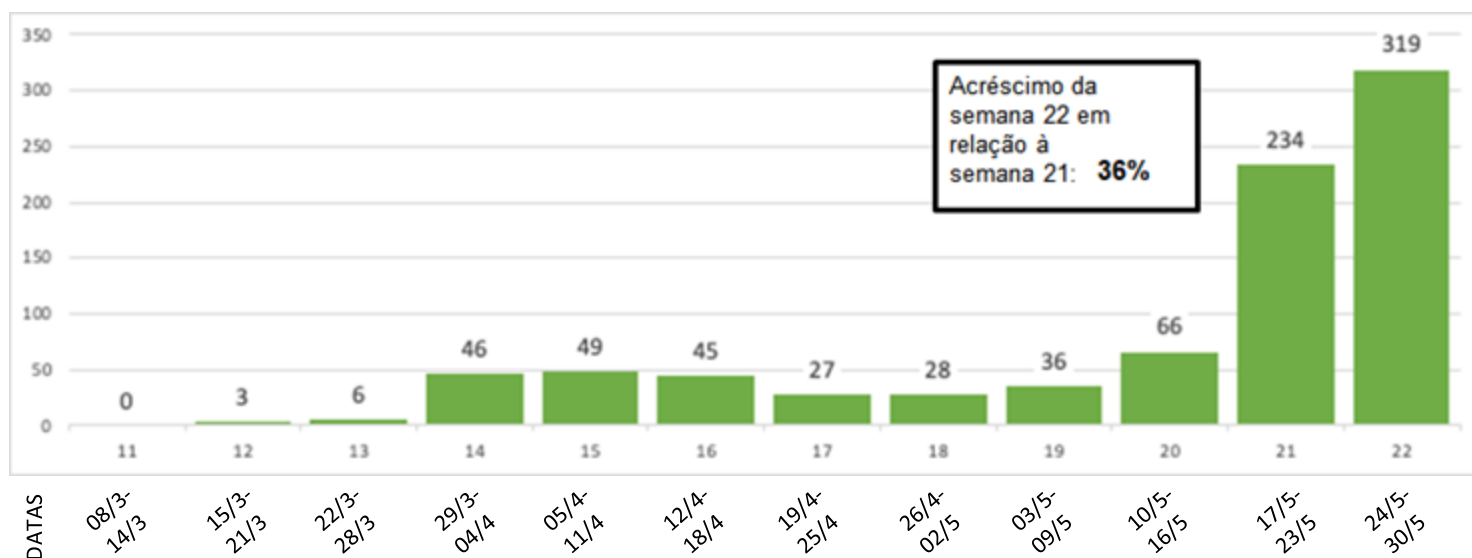

Fontes: Dados de casos confirmados de residentes no Paraná consultados da planilha de monitoramento diário de casos do CIEVS/DAV/SESA no dia 06/06/2020, às 12h. Dados preliminares, sujeitos a alterações.

Semana Epidemiológica 22 encerrou no último sábado (30). Os períodos são definidos a partir do calendário epidemiológico disponível em: <http://portalsinan.saude.gov.br/calendario-epidemiologico-2020>.



CASOS E ÓBITOS DE SRAG* POR VÍRUS DE RESIDENTES NO PARANÁ | DADOS 2020

CLASSIFICAÇÃO FINAL	CASOS		ÓBITOS	
	N	%	N	%
SRAG por Influenza	81	1,4	13	1
Influenza A(H1N1)pdm09	58	71,6	11	84,6
Influenza A(H3N2)	1	1,2	1	7,7
Influenza A não subtipado	2	2,5	0	0
Influenza B Linhagem Victoria	18	22,2	1	7,7
Influenza B Linhagem Yamagata	1	1,2	0	0
Influenza B	1	1,2	0	0
COVID-19	1.076	19	193	14,6
SRAG por outros vírus respiratórios	369	6,5	38	2,9
SRAG por outros agentes etiológicos	15	0,3	6	0,5
SRAG não especificada**	3.819	67,4	1.061	80,4
Em investigação	309	5,5	9	0,7
TOTAL	5.669	100	1.320	100

Fonte: Dados consultados no Boletim Influenza de 02/06/2020, da SESA-PR/DAV/CVIE/DVVTR-SIVEP Gripe. Atualizado em 03/06/2020, dados sujeitos a alterações. A atualização semanal.

*SRAG: Síndrome Respiratória Aguda Grave.

**Obs: Os casos de SRAG não especificada são para contabilizar casos com resultados negativos pelos agentes testados e para os casos onde não houve coleta de material biológico para envio ao laboratório. Nenhum caso hospitalizado que entra no banco é descartado, todos são SRAG.



COMORBIDADES EM ÓBITOS POR COVID-19

■ Com comorbidade ■ Sem comorbidade

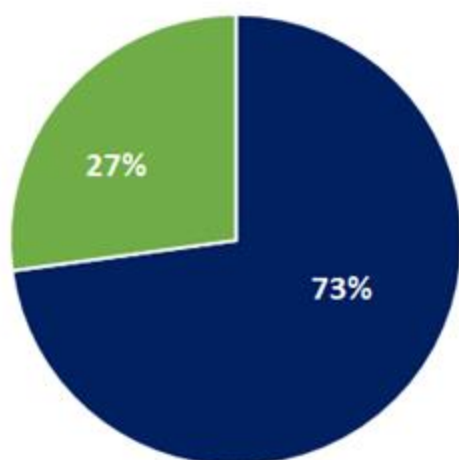

ÓBITOS POR COVID-19 (N=151)*

COMORBIDADE	N	%
Hipertensão arterial sistêmica	37	23,27
Diabetes mellitus	29	18,24
Cardiopatía	23	14,47
Doença pulmonar	15	9,43
Obesidade	12	7,55
Doença renal crônica	11	6,92
Neoplasia	10	6,29
Acidente vascular cerebral	9	5,66
Demência	4	2,52
Tabagismo	4	2,52
Doença hepática	3	1,89
Doença neurológica	1	0,62
Trombose	1	0,62
TOTAL**	159	100

Fonte: SESA/DAV/CVIE/DVIEP DBF: 01/06/2020. A atualizado em 03/06/2020. Dados preliminares e sujeitos a alteração.

*O N total (151) refere-se ao número de óbitos constantes nos Sistemas CIEVS e Sistema de Informações sobre Mortalidade (SIM), por isso são dados parciais em relação à planilha de monitoramento do CIEVS/DAV/SESA.

** Um mesmo caso pode ter mais de uma comorbidade.



PERFIL DOS ÓBITOS POR COVID-19 SEGUNDO RAÇA/COR

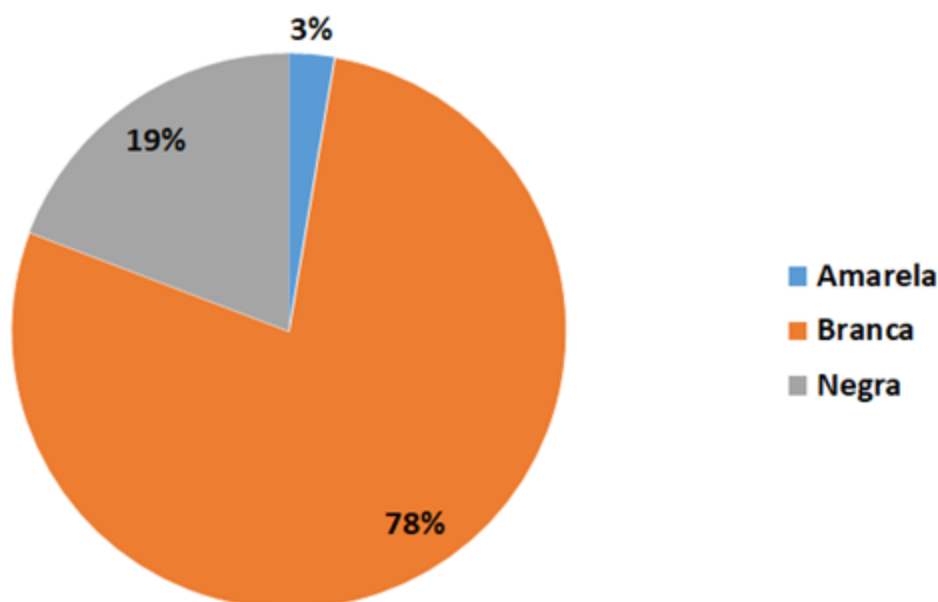

Fonte: SESA/DAV/CVIE/DVIEP DBF: 01/06/2020. Atualizado em 03/06/2020. Dados preliminares e sujeitos a alteração.

* Considerou-se população negra a soma de pretos e pardos; houve 100% de completude desse campo no Sistema de Informações sobre Mortalidade (SIM).



PERFIL DOS ÓBITOS POR COVID-19 SEGUNDO ESCOLARIDADE*

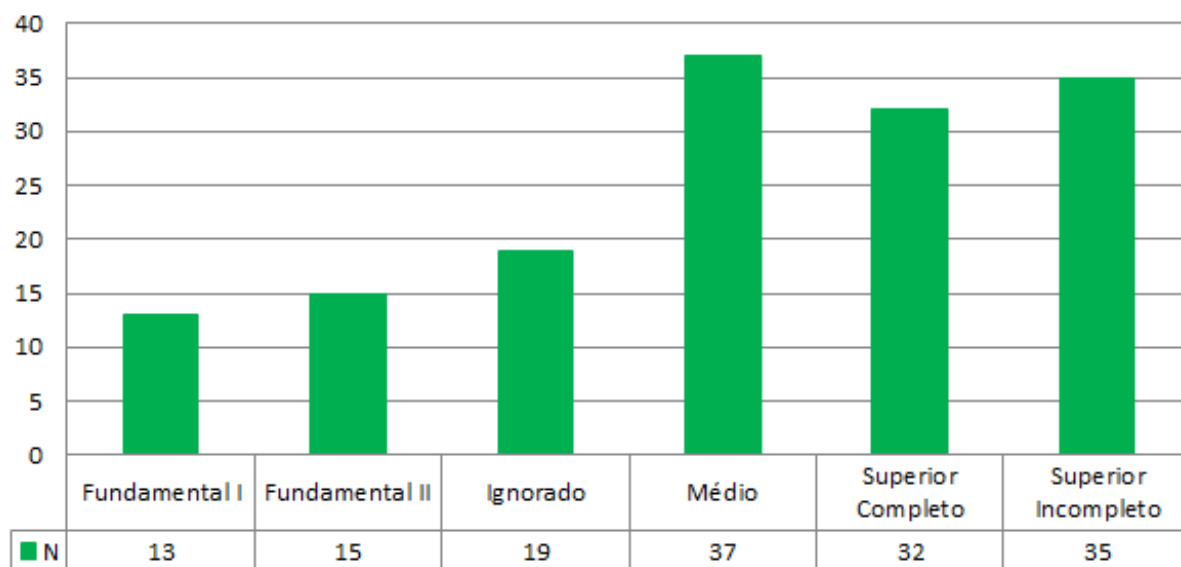

Fonte: SESA/DAV/CVIE/DVIEP DBF: 01/06/2020. Atualizado em 03/06/2020. Dados preliminares e sujeitos a alteração.

O N total (151) refere-se ao número de óbitos constantes nos Sistemas CIEVS e Sistema de Informações sobre Mortalidade (SIM), por isso são dados parciais em relação à planilha de monitoramento do CIEVS/DAV/SESA.

QUANTIDADE DE CIDADES COM CASOS CONFIRMADOS, PACIENTES RECUPERADOS E ÓBITOS POR REGIONAIS DE SAÚDE

RS	Cidades	Confirmados	Recuperados	Óbitos
1ª	7	138	13	6
2ª	25	2.206	873	86
3ª	9	138	58	1
4ª	6	47	29	0
5ª	11	104	26	0
6ª	6	26	14	1
7ª	12	166	63	1
8ª	14	82	38	4
9ª	8	192	128	3
10ª	22	933	191	13
11ª	15	123	70	10
12ª	9	81	13	1
13ª	11	252	81	4
14ª	23	357	265	15
15ª	18	317	135	13
16ª	7	80	56	5
17ª	18	740	133	41
18ª	17	286	93	8
19ª	17	85	25	7
20ª	8	162	64	8
21ª	6	62	24	1
22ª	5	27	10	4
TOTAL	274	6.604	2.402	232

Fonte: Dados do Paraná consultados da planilha de monitoramento diário de casos do CIEVS/DAV/SESA no dia 06/06/2020, às 12h. Dados preliminares, sujeitos a alterações.

* Dos recuperados, 550 são de Curitiba, de acordo com informações consultadas da planilha do SMS/Centro de Epidemiologia - Monitoramento COVID-19, consultada em 05/06/2020, às 12h.



MUNICÍPIOS COM CASOS CONFIRMADOS, PACIENTES RECUPERADOS, ÓBITOS E AMOSTRAS EM ANÁLISE

RS	MUNICÍPIOS	Nº Casos Confirmados	Nº Casos Recuperados*	Nº Óbitos	Amostras em análise (investigação)
1ª	Antonina	7	0	0	6
	Guaraqueçaba	1	0	1	0
	Guaratuba	28	0	1	4
	Matinhos	10	2	0	2
	Morretes	9	1	0	0
	Paranaguá	73	10	4	28
	Pontal do Paraná	10	0	0	2
2ª	Agudos do Sul	13	11	0	14
	Almirante Tamandaré	36	14	0	6
	Araucária	106	38	0	29
	Balsa Nova	5	5	0	2
	Bocaiúva do Sul	1	0	0	1
	Campina Grande do Sul	60	10	4	6
	Campo do Tenente	2	1	0	14
	Campo Largo	50	32	2	18
	Campo Magro	3	1	0	5
	Colombo	82	28	0	30
	Contenda	3	2	1	1
	Curitiba	1.264	550	54	386
	Fazenda Rio Grande	82	30	5	9
	Itaperuçu	6	6	0	0
	Lapa	6	4	0	5
	Mandirituba	34	4	0	4
	Piên	1	1	0	6
	Pinhais	124	47	4	21
	Piraquara	92	23	6	11
	Quatro Barras	31	4	1	4
	Quitandinha	28	6	1	2
Rio Branco do Sul	6	4	0	5	
Rio Negro	12	3	1	17	
São José dos Pinhais	138	46	7	20	
Tijucas do Sul	21	3	0	9	

Fonte: Dados do Paraná consultados da planilha de monitoramento diário de casos do CIEVS/DAV/SESA no dia 05/06/2020, às 12h. Dados preliminares, sujeitos a alterações.

*O número de recuperados é monitorado pela Vigilância Epidemiológica da Sesa, a partir de informações encaminhadas pelos municípios às regionais de saúde.

**Dos recuperados, 550 são de Curitiba, de acordo com informações consultadas da planilha do SMS/Centro de Epidemiologia - Monitoramento COVID-19, consultada em 05/06/2020, às 12h..

RS	MUNICÍPIOS	Nº Casos Confirmados	Nº Casos Recuperados*	Nº Óbitos	Amostras em análise (investigação)
3ª	Arapoti	5	0	0	0
	Carambeí	7	1	0	6
	Castro	5	3	0	0
	Ivaí	2	2	0	0
	Jaguariaíva	17	2	1	6
	Palmeira	4	2	0	2
	Piraí do Sul	1	0	0	1
	Ponta Grossa	96	48	0	35
	São João do Triunfo	1	0	0	0
4ª	Fernandes Pinheiro	1	0	0	0
	Imbituva	34	24	0	1
	Inácio Martins	2	1	0	1
	Irati	5	1	0	9
	Mallet	2	2	0	0
	Rebouças	3	1	0	2
5ª	Candói	3	0	0	9
	Cantagalo	5	0	0	7
	Foz do Jordão	16	0	0	5
	Goioxim	1	0	0	0
	Guarapuava	41	20	0	20
	Laranjeiras do Sul	13	2	0	22
	Pinhão	4	2	0	6
	Pitanga	9	2	0	2
	Porto Barreiro	1	0	0	1
	Reserva do Iguaçu	9	0	0	4
Rio Bonito do Iguaçu	2	0	0	4	
6ª	Antônio Olinto	1	0	0	0
	Bituruna	4	0	0	2
	General Carneiro	3	2	0	1
	Paula Freitas	3	3	0	0
	São Mateus do Sul	1	0	1	7
	União da Vitória	14	9	0	9
7ª	Chopinzinho	6	3	0	2
	Clevelândia	8	0	0	2
	Coronel Domingos Soares	88	11	0	28
	Coronel Vivida	1	1	0	5
	Itapejara D'Oeste	3	2	0	8
	Mangueirinha	4	4	0	0
	Mariópolis	5	5	0	0
	Palmas	8	4	0	16
	Pato Branco	34	24	1	51
	São João	2	2	0	2
	Saudade do Iguaçu	6	6	0	0
Vitorino	1	1	0	1	

RS	MUNICÍPIOS	Nº Casos Confirmados	Nº Casos Recuperados*	Nº Óbitos	Amostras em análise (investigação)
8ª	Ampére	6	4	1	1
	Barracão	5	4	0	2
	Bom Jesus do Sul	1	0	0	0
	Capanema	5	3	0	0
	Cruzeiro do Iguaçu	6	6	0	0
	Dois Vizinhos	1	1	0	0
	Enéas Marques	1	0	0	0
	Francisco Beltrão	39	15	2	19
	Manfrinópolis	3	0	0	0
	Pinhal de São Bento	1	1	0	0
	Planalto	3	0	0	1
	Realeza	4	2	0	0
	Salgado Filho	4	0	0	1
	Verê	3	2	1	0
9ª	Foz do Iguaçu	132	94	3	51
	Itaipulândia	2	1	0	0
	Matelândia	1	0	0	1
	Medianeira	20	17	0	0
	Missal	7	0	0	0
	Ramilândia	2	2	0	0
	Santa Terezinha de Itaipu	26	14	0	0
	São Miguel do Iguaçu	2	0	0	0
10ª	Anahy	6	0	0	3
	Boa Vista da Aparecida	20	1	0	1
	Braganey	12	0	1	13
	Cafelândia	2	2	0	1
	Campo Bonito	16	2	0	0
	Capitão Leônidas Marques	2	1	0	2
	Cascavel	742	147	10	26
	Catanduvas	3	0	0	8
	Céu Azul	9	5	0	0
	Corbélia	9	0	0	9
	Diamante do Sul	9	2	0	1
	Guaraniaçu	24	9	0	4
	Ibema	20	11	0	4
	Iquatu	1	0	0	2
	Iracema do Oeste	2	0	0	1
	Jesuítas	7	0	1	1
	Lindoeste	5	0	0	2
	Nova Aurora	2	0	0	0
	Quedas do Iguaçu	13	0	0	9
	Santa Lúcia	1	0	0	0
Santa Tereza do Oeste	13	2	1	5	
Três Barras do Paraná	15	9	0	3	

RS	MUNICÍPIOS	Nº Casos Confirmados	Nº Casos Recuperados*	Nº Óbitos	Amostras em análise (investigação)
11ª	Altamira do Paraná	1	0	0	0
	Araruna	19	15	1	0
	Barbosa Ferraz	1	0	0	2
	Campina da Lagoa	3	0	1	1
	Campo Mourão	58	43	4	6
	Goioerê	8	4	0	2
	Iretama	4	2	1	1
	Janiópolis	1	0	0	0
	Juranda	1	0	0	2
	Luiziana	1	0	1	0
	Mamborê	5	3	1	1
	Moreira Sales	7	0	0	0
	Peabiru	2	2	0	1
	Quarto Centenário	1	0	0	0
	Terra Boa	11	1	1	0
12	Alto Paraíso	1	0	0	0
	Cruzeiro do Oeste	10	0	0	6
	Douradina	4	1	0	0
	Francisco Alves	1	0	0	0
	Icaraíma	1	0	0	0
	Maria Helena	13	0	0	0
	Mariluz	7	0	0	5
	Nova Olímpia	2	0	0	0
	Umuarama	42	12	1	5
13ª	Cianorte	128	57	1	38
	Cidade Gaúcha	2	1	1	1
	Guaporema	7	1	1	1
	Indianópolis	12	1	0	1
	Japurá	10	4	0	5
	Jussara	4	0	1	4
	Rondon	20	2	0	7
	São Manoel do Paraná	5	3	0	0
	São Tomé	11	1	0	1
	Tapejara	30	6	0	1
	Tuneiras do Oeste	23	5	0	1

RS	MUNICÍPIOS	Nº Casos Confirmados	Nº Casos Recuperados*	Nº Óbitos	Amostras em análise (investigação)
14 ^a	Alto Paraná	9	7	0	0
	Amaporã	18	18	0	0
	Cruzeiro do Sul	6	6	0	0
	Diamante do Norte	1	1	0	1
	Guairaçá	9	8	1	0
	Itaúna do Sul	2	1	0	0
	Loanda	2	2	0	2
	Marilena	10	10	0	0
	Mirador	17	13	1	1
	Nova Aliança do Ivaí	1	1	0	0
	Nova Londrina	10	10	0	0
	Paraíso do Norte	14	12	1	4
	Paranapoema	2	2	0	0
	Paranavaí	103	89	6	14
	Planaltina do Paraná	9	9	0	0
	Querência do Norte	8	7	0	0
	Santa Cruz Monte Castelo	4	4	0	0
	Santa Isabel do Ivaí	13	9	1	0
	Santa Mônica	9	7	1	0
	Santo Antônio do Caiuá	23	9	1	1
São João do Caiuá	35	25	1	0	
Tamboara	28	6	1	0	
Terra Rica	24	9	1	3	
15 ^a	Ângulo	1	0	0	0
	Colorado	7	3	0	2
	Doutor Camargo	2	0	0	0
	Floresta	2	1	0	0
	Iguaraçu	1	0	0	0
	Lobato	1	1	0	0
	Mandaquacu	7	6	0	0
	Mandaquari	3	1	1	3
	Marialva	3	1	0	0
	Maringá	240	99	10	181
	Nova Esperança	11	5	0	0
	Paçandu	6	1	0	2
	Paranacity	6	6	0	0
	Presidente Castelo Branco	1	0	0	0
	Santa Fé	8	6	1	0
	Santa Inês	1	0	0	0
	Santo Inácio	4	3	0	0
Sarandi	13	2	1	6	

RS	MUNICÍPIOS	Nº Casos Confirmados	Nº Casos Recuperados*	Nº Óbitos	Amostras em análise (investigação)
16ª	Apucarana	43	30	3	0
	Arapongas	28	20	2	12
	Califórnia	1	0	0	0
	Faxinal	3	2	0	4
	Jandaia do Sul	1	0	0	7
	Kaloré	1	1	0	0
	Marilândia do Sul	1	1	0	0
	Marumbi	2	2	0	0
17ª	Alvorada do Sul	7	1	1	1
	Assaí	5	1	0	1
	Bela Vista do Paraíso	4	0	1	0
	Cafeara	1	1	0	0
	Cambé	57	9	2	2
	Centenário do Sul	5	0	0	1
	Florestópolis	2	0	0	1
	Guaraci	5	5	0	0
	Ibiporã	22	1	1	2
	Jaguapitã	5	1	0	0
	Jataizinho	9	2	1	0
	Londrina	589	104	31	83
	Porecatu	1	0	0	0
	Prado Ferreira	4	4	0	0
	Primeiro de Maio	2	1	1	1
	Rolândia	19	3	1	23
Sertanópolis	1	0	1	0	
Tamarana	2	0	1	0	
18ª	Abatiá	7	1	0	1
	Andirá	12	6	0	2
	Bandeirantes	12	3	1	5
	Congonhinhas	4	0	0	5
	Cornélio Procópio	142	36	2	21
	Itambaracá	3	2	0	2
	Leópolis	5	2	0	0
	Nova América da Colina	1	0	0	0
	Nova Fátima	10	2	0	3
	Rancho Alegre	5	0	1	1
	Ribeirão do Pinhal	26	19	1	0
	Santa Amélia	3	0	0	1
	Santa Cecília do Pavão	4	1	0	0
	Santa Mariana	10	1	1	6
	Sapopema	18	14	1	0
	Sertaneja	8	2	0	0
Uraí	16	4	1	1	

RS	MUNICÍPIOS	Nº Casos Confirmados	Nº Casos Recuperados*	Nº Óbitos	Amostras em análise (investigação)
19 ^a	Cambará	2	1	0	2
	Carlópolis	4	0	0	1
	Conselheiro Mairinck	8	0	0	2
	Figueira	2	2	0	0
	Guapirama	2	0	1	0
	Ibaiti	3	2	0	1
	Jacarezinho	15	10	0	1
	Japira	1	0	0	2
	Joaquim Távora	3	0	0	1
	Quatiquá	5	1	1	10
	Salto do Itararé	1	0	0	0
	Santana do Itararé	1	1	0	0
	Santo Antônio da Platina	5	2	0	15
	São José da Boa Vista	1	0	1	0
	Siqueira Campos	13	0	4	3
	Tomazina	9	0		5
Wenceslau Braz	10	6		0	
20 ^a	Assis Chateaubriand	41	23	2	13
	Guaira	15	11	3	1
	Marechal Cândido Rondon	8	6		7
	Maripá	1	0		2
	Palotina	18	9	1	0
	Terra Roxa	1	0	0	0
	Toledo	73	13	2	26
	Tupãssi	5	2	0	6
21 ^a	Curiúva	3	0	0	1
	Imbaú	8	2	0	3
	Ortigueira	2	0	0	5
	Reserva	12	0	0	1
	Telêmaco Borba	36	22	1	18
	Tibagi	1	0	0	0
22 ^a	Ivaiporã	11	5	2	2
	Jardim Alegre	3	0	0	4
	Manoel Ribas	7	0	1	1
	São João do Ivaí	6	5	1	1
TOTAL		6.604	2.402	232	1.747

OUTROS TESTADOS	Amostras em análise (investigação)
	10



RESIDENTES FORA DO PARANÁ

FORA DO PR	CASOS	ÓBITOS
São Paulo/SP	18	1
Rosana/SP	14	
Pederneiras/SP	4	
Pinhalzinho/SC	2	
Belém/PA	2	
Mafra/SC	2	
Pereira Barreto/SP	2	
Porto Velho/RO	2	1
Natal/RN	1	1
Registro/SP	1	1
Barra do Turvo/SP	1	1
Jacupiranga/SP	1	1
Alta Floresta/MT	1	1
Brasília/DF	1	
Niterói/RJ	1	
Campinas/SP	1	
Farroupilha/RS	1	
Piedade/SP	1	
Espirito Santo/RN	1	
Fartura/SP	1	
Aruba	1	
Miracatu/SP	1	
São Marcos/RS	1	
Manaus/AM	1	
Euclides da Cunha Paulista/SP	2	
Nova Aurora do Sul/MS	1	
Trindade/GO	1	
Santa Rita/MA	1	
São Luis/MA	1	



RESIDENTES FORA DO PARANÁ

Rio Branco/AC	1	
Campos Novos/SC	1	
Concordia/SC	1	
Tubarão/SC	1	
Piripiri/PI	1	
IPIRANGA DO NORTE/MT	1	
PARAUAPEBAS/PA	1	
Caçador/SC	1	
Florianópolis/SC	2	
Gaspar/SC	1	
PARAGOMINAS/PA	4	
Brasnorte/MT	1	
Jançada/MT	1	
Corumbá/MS	1	
Delmiro Gouveia/AL	1	
Rio de Janeiro/RJ	1	
Caculé/BA	1	
Total	89	7