



### PANORAMA COVID-19



MUNDO

**CASOS**

6.931.000

**ÓBITOS**

400.857



BRASIL

672.846

35.930



PARANÁ

**7.031**

**243**

Fontes: Dados Mundo e Brasil disponibilizados pela OMS. Disponível em: <https://covid19.who.int/>, consultados no dia 08/06/2020, às 11h00. Dados de casos confirmados de residentes no Paraná consultados da planilha de monitoramento diário de casos do CIEVS/DAV/SESA no dia 08/06/2020, às 12h. Dados preliminares, sujeitos a alterações.



### CASOS NOVOS E ÓBITOS ACUMULADOS POR DATA DE DIVULGAÇÃO

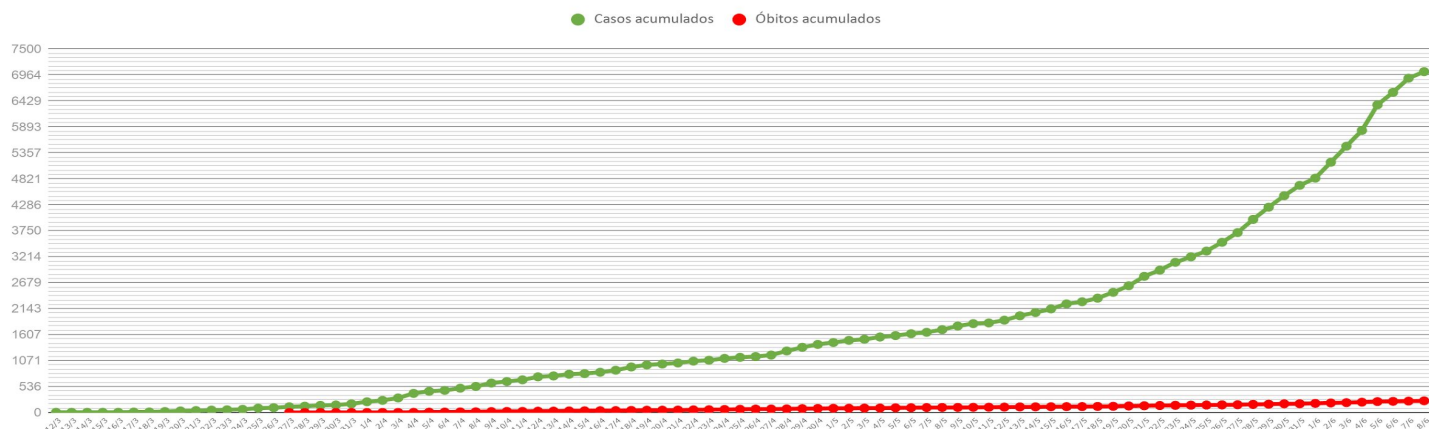

Fonte: Dados do Paraná consultados da planilha de monitoramento diário de casos do CIEVS/DAV/SESA no dia 08/06/2020, às 12h. Os números informados são posteriores às datas de diagnósticos. Dados preliminares, sujeitos a alterações.



### CASOS NOVOS E ÓBITOS POR DATA DE DIVULGAÇÃO

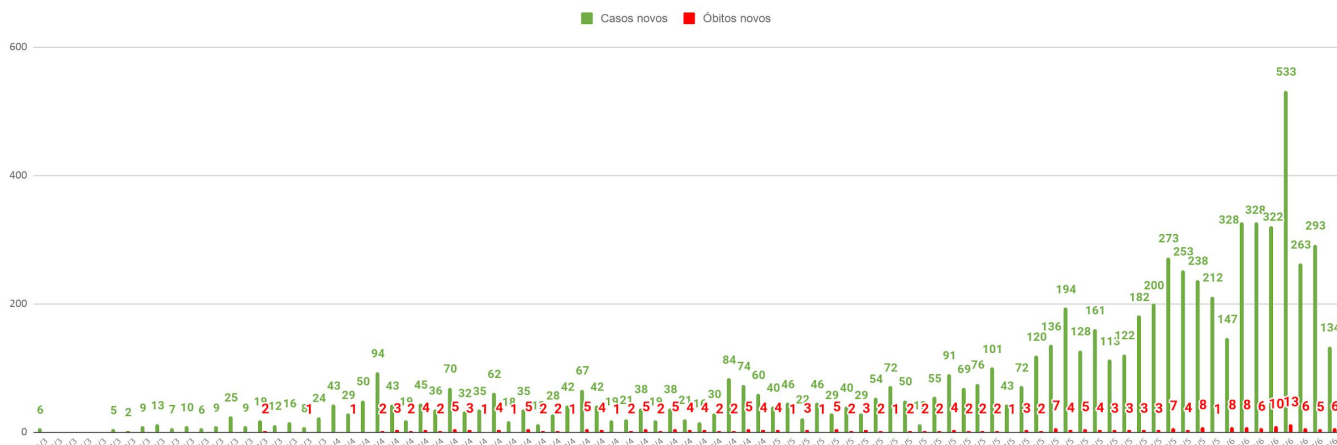

Fonte: Dados do Paraná consultados da planilha de monitoramento diário de casos do CIEVS/DAV/SESA no dia 08/06/2020, às 12h. Os números informados são posteriores às datas de diagnósticos. Dados preliminares, sujeitos a alterações.



### CASOS NOVOS POR DATA DE CONFIRMAÇÃO DO DIAGNÓSTICO

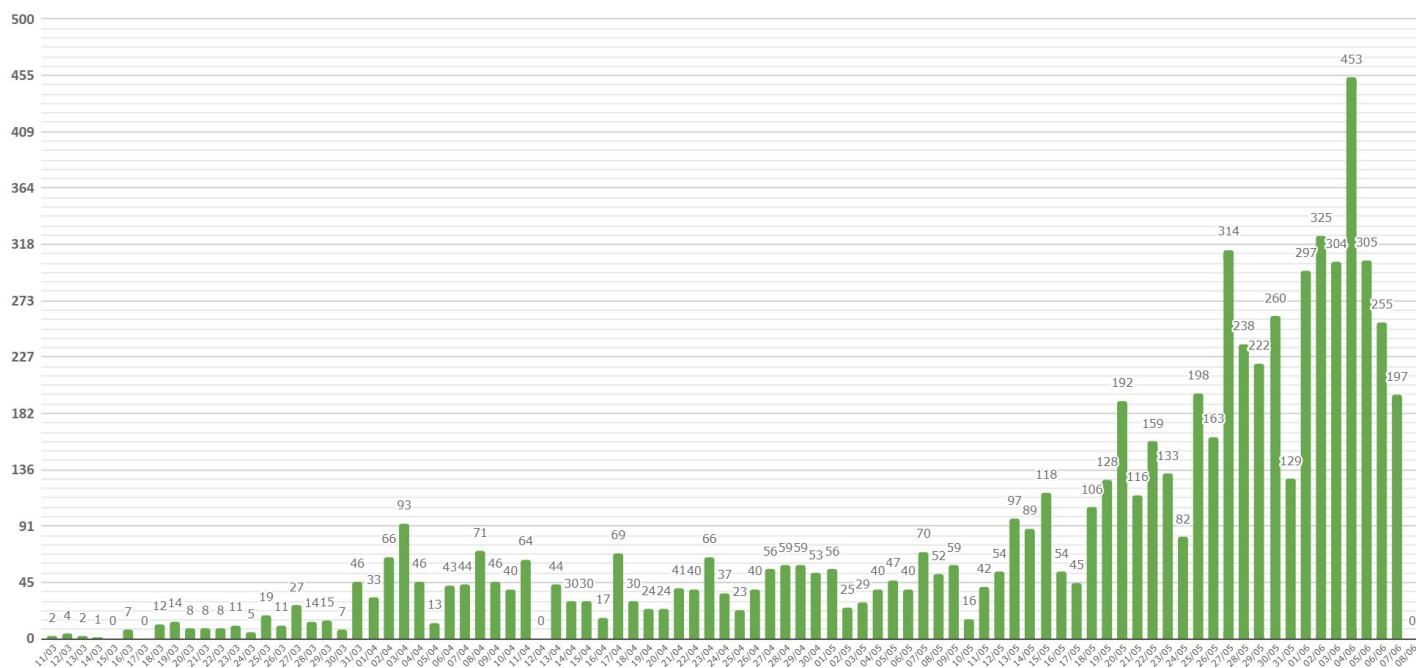

Fonte: Dados de casos confirmados de residentes no Paraná consultados da planilha de monitoramento diário de casos do CIEVS/DAV/SESA no dia 08/06/2020, às 12h. Dados preliminares, sujeitos a alterações.



### ÓBITOS SEGUNDO DATA DE OCORRÊNCIA DO ÓBITO

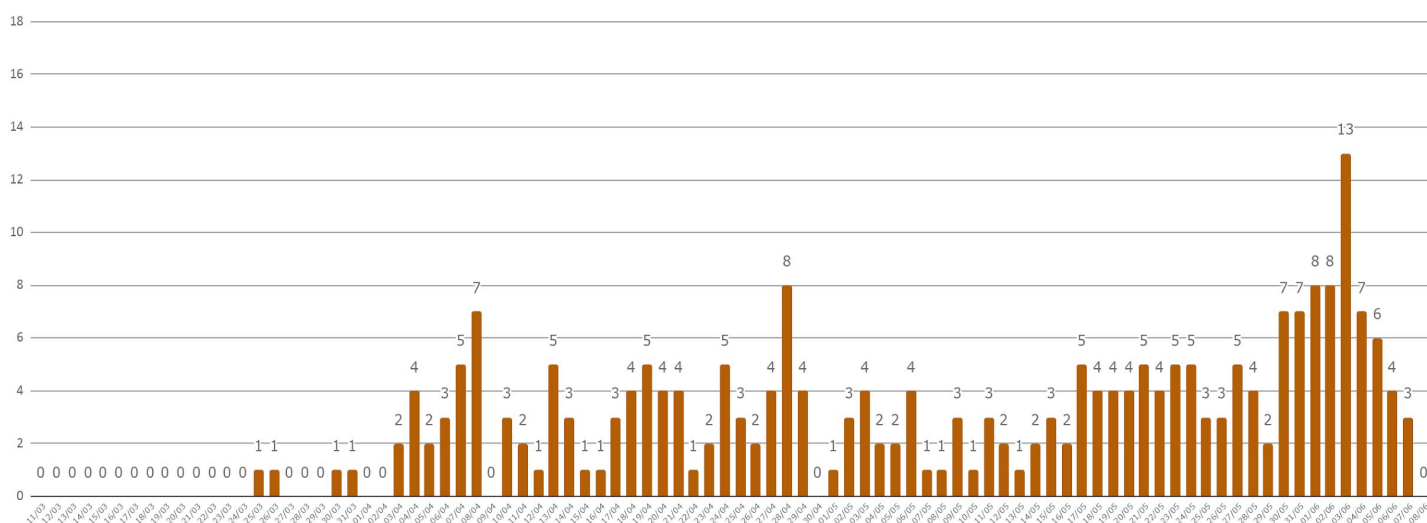

Fonte: Dados de casos confirmados de residentes no Paraná consultados da planilha de monitoramento diário de casos do CIEVS/DAV/SESA no dia 08/06/2020, às 12h. Dados preliminares, sujeitos a alterações.



### CASOS E ÓBITOS POR FAIXA ETÁRIA\*

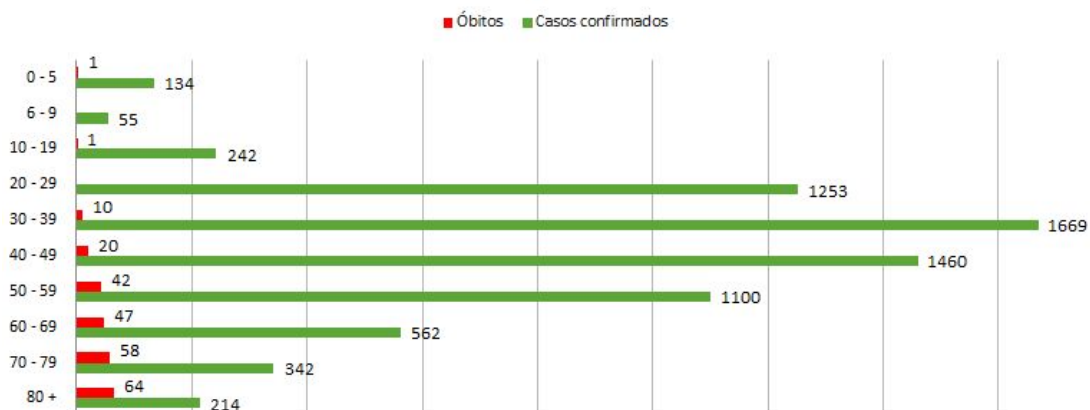

MÉDIA DE IDADE DOS CONFIRMADOS

**42,3 anos**

MÉDIA DE IDADE DOS ÓBITOS

**67,4 anos**



### CASOS E ÓBITOS POR SEXO

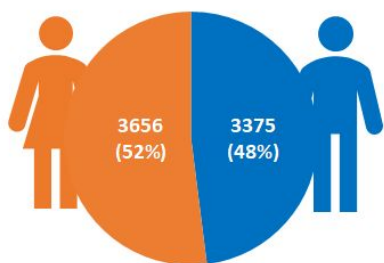

**CASOS**

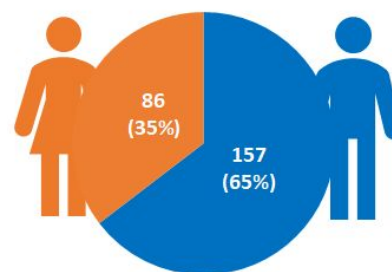

**ÓBITOS**



### EVOLUÇÃO DOS CASOS CONFIRMADOS\*

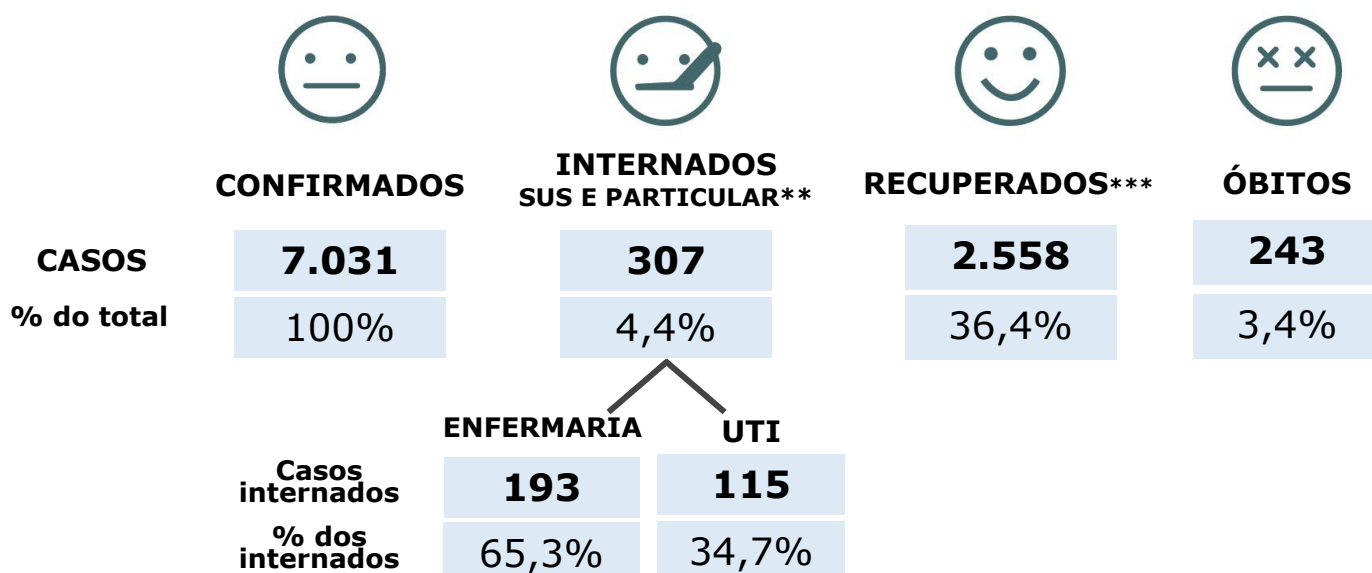

\* Do total de casos confirmados, 3.923 pacientes (55,8%) estão em isolamento domiciliar ou receberam alta.

\*\* Em internados estão contabilizados pacientes em ambiente hospitalar público (SUS) e também particular.

\*\*\* Dos recuperados, 550 são de Curitiba, de acordo com informações consultadas da planilha do SMS/Centro de Epidemiologia - Monitoramento COVID-19, consultada em 05/06/2020, às 12h.

### CASOS POR CRITÉRIO DE CONFIRMAÇÃO E LABORATÓRIO RESPONSÁVEL PELOS EXAMES

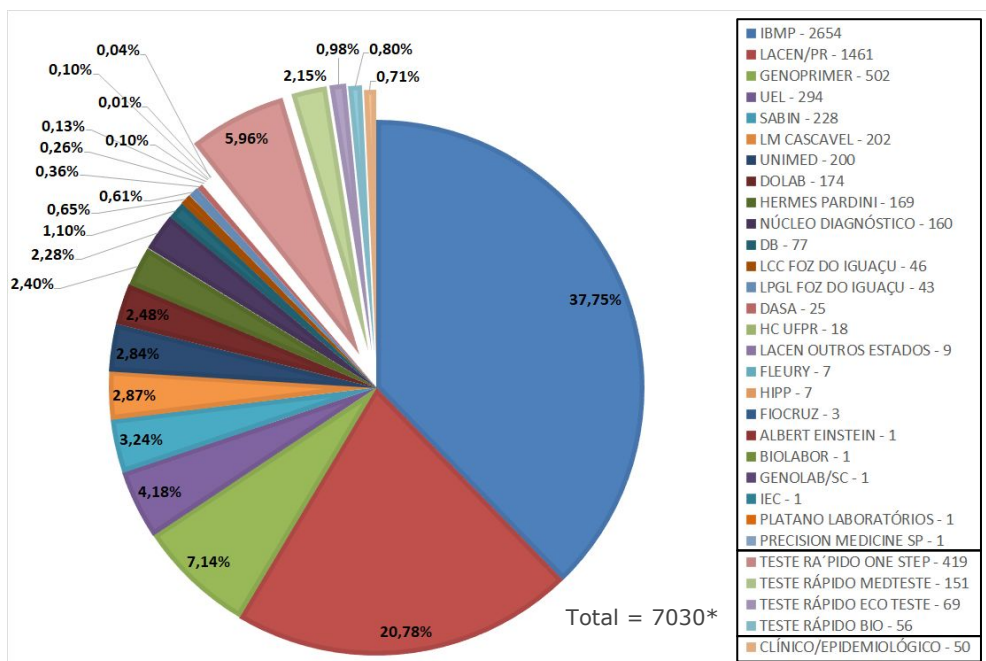

\* Os dados contemplam apenas os pacientes confirmados que residem no Paraná.

\*\* Um dos pacientes com diagnóstico positivo realizou o teste nos Estados Unidos, não sendo incluído no gráfico de testes realizados.

Fonte: Dados do Paraná consultados da planilha de monitoramento diário de casos do CIEVS/DAV/SESA no dia 08/06/2020, às 12h. Dados preliminares, sujeitos a alterações.

### EXAMES RT-PCR REALIZADOS PELA REDE PÚBLICA E LABORATÓRIOS CREDENCIADOS REGISTRADOS NO GERENCIADOR DE AMBIENTE LABORATORIAL (GAL)

**44.483\***

Realizados

**36.781**

Negativos

**2.109\*\***

Em investigação

\* Outros 1.438 casos confirmados pelos critérios RT-PCR, clínico epidemiológico ou teste rápido, não estão registrados no sistema Gerenciador de Ambiente Laboratorial (GAL).

\*\* Casos em investigação detalhados ao final deste documento.

Fonte: Sistema GAL. Consultado no dia 08/06/2020, às 13h06.

### EXAMES MÉTODO RT-PCR

**5.600**  
por dia

**LACEN e IBMP**

(capacidade atual de processamento para exames com o método RT-PCR)

### TESTES RÁPIDOS

**352.340**

**One Step Test**  
(recebidos do Ministério da Saúde e disponibilizados para a rede estadual)



### LEITOS HOSPITALARES SUS EXCLUSIVOS PARA **PACIENTES SUSPEITOS OU CONFIRMADOS COVID-19** POR MACRORREGIÃO

	ADULTO						PEDIÁTRICO					
	UTI			ENFERMARIA			UTI			ENFERMARIA		
	Exist.	Ocup.	Tx de ocup.	Exist.	Ocup.	Tx de ocup.	Exist.	Ocup.	Tx de ocup.	Exist.	Ocup.	Tx de ocup.
<b>LESTE</b>	328	186	57%	595	207	35%	21	6	29%	32	14	44%
<b>OESTE</b>	75	46	61%	127	42	33%	2	0	0%	6	0	0%
<b>NOROESTE</b>	102	27	26%	227	27	12%	11	1	9%	18	1	6%
<b>NORTE</b>	153	48	31%	233	71	30%	3	0	0%	14	0	0%
<b>TOTAL</b>	<b>658</b>	<b>307</b>	<b>47%</b>	<b>1.182</b>	<b>347</b>	<b>29%</b>	<b>37</b>	<b>7</b>	<b>19%</b>	<b>70</b>	<b>15</b>	<b>21%</b>

Fonte: Planilha de monitoramento diário de regulação de leitos DGS/SESA. Sistema Estadual de Regulação, SMS de Curitiba, SMS de São José dos Pinhais, SMS de Araucária e SMS de Pato Branco, acesso em 08/06/2020 às 14h. Dados preliminares, sujeitos a alterações.



### MUNICÍPIOS COM CASOS CONFIRMADOS DE COVID-19

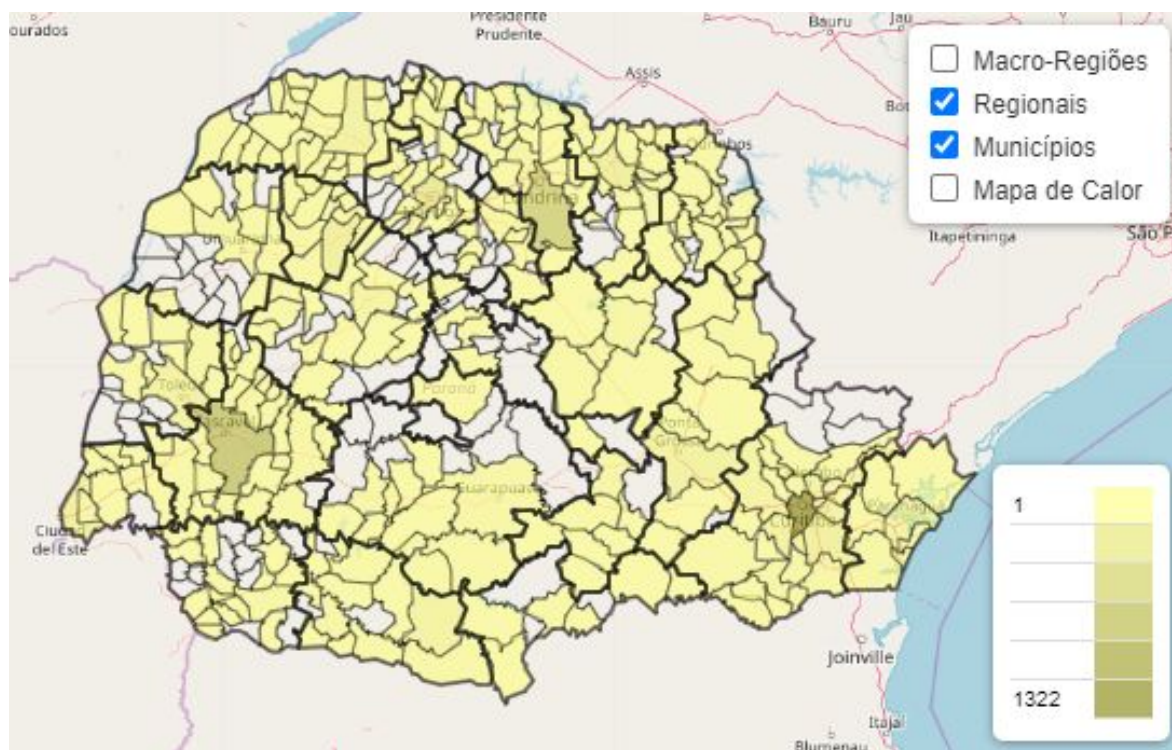

### MUNICÍPIOS COM ÓBITOS POR COVID-19

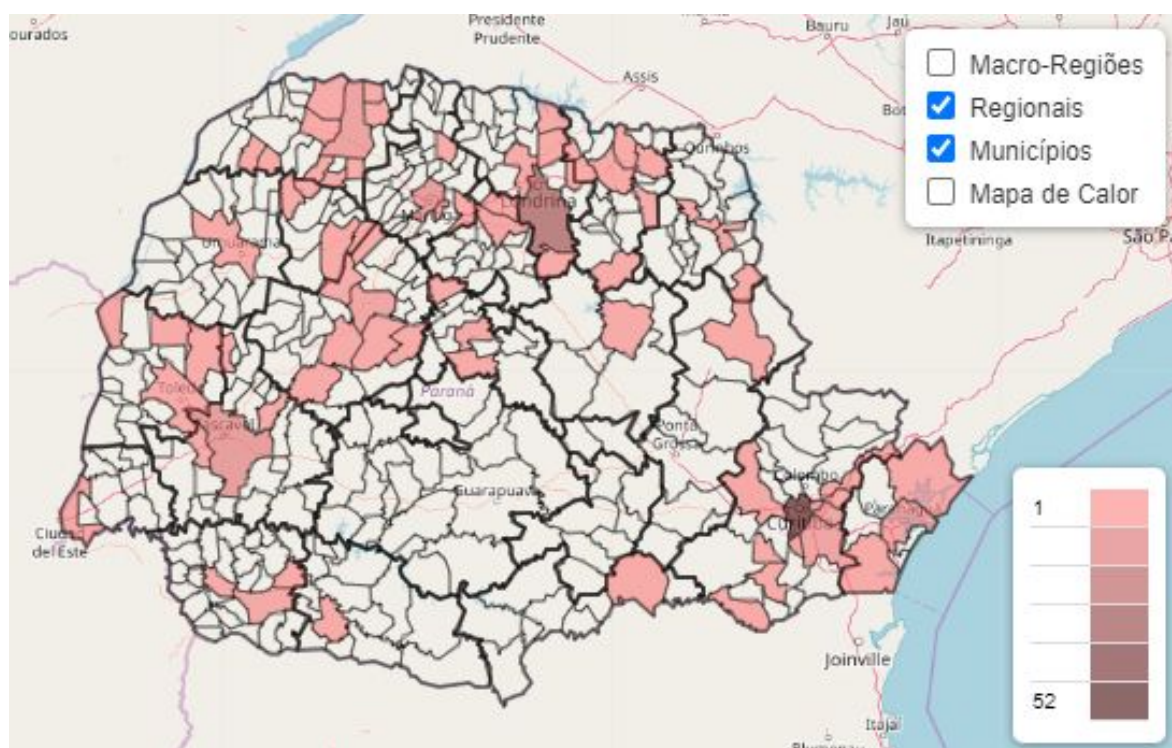

Fonte: Dados do Paraná consultados da planilha de monitoramento diário de casos do CIEVS/DAV/SESA no dia 08/06/2020, às 12h. Dados preliminares, sujeitos a alterações.



## COEFICIENTE DE INCIDÊNCIA POR REGIONAL DE SAÚDE (CASOS CONFIRMADOS POR 100 MIL HABITANTES)

Dados Brasil e Paraná constam no gráfico para efeito comparativo. Cada linha refere-se a uma Regional de Saúde do Paraná que compreende vários municípios.

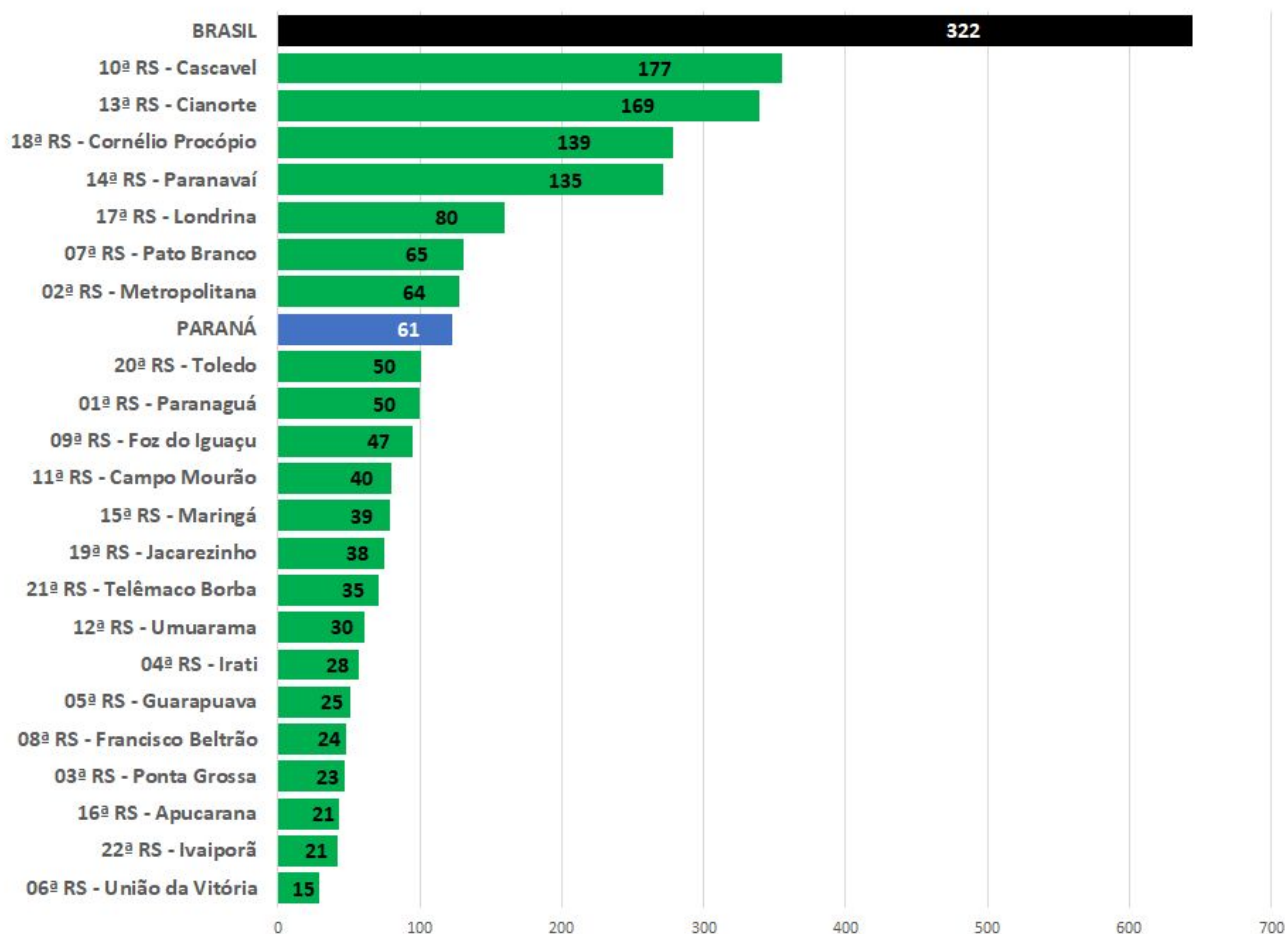

**EMERGÊNCIA**

50% acima da  
incidência  
nacional

**ATENÇÃO**

Entre 50% e a  
incidência  
nacional

**ALERTA**

Abaixo da  
incidência  
nacional

\* O município de Curitiba faz parte da 2ª Regional de Saúde, Regional Metropolitana.  
Fonte: Dados Brasil disponibilizados pela OMS. Disponível em: <https://covid19.who.int/>, consultados no dia 08/06/2020, às 11h00. Dados do Paraná consultados da planilha de monitoramento diário de casos do CIEVS/DAV/SESA, 08/06/2020, às 12h. Dados preliminares, sujeitos a alterações.



## COEFICIENTE DE MORTALIDADE POR REGIONAL DE SAÚDE (ÓBITOS POR 100 MIL HABITANTES)

Dados Brasil e Paraná constam no gráfico para efeito comparativo. Cada linha refere-se a uma Regional de Saúde do Paraná que compreende vários municípios.

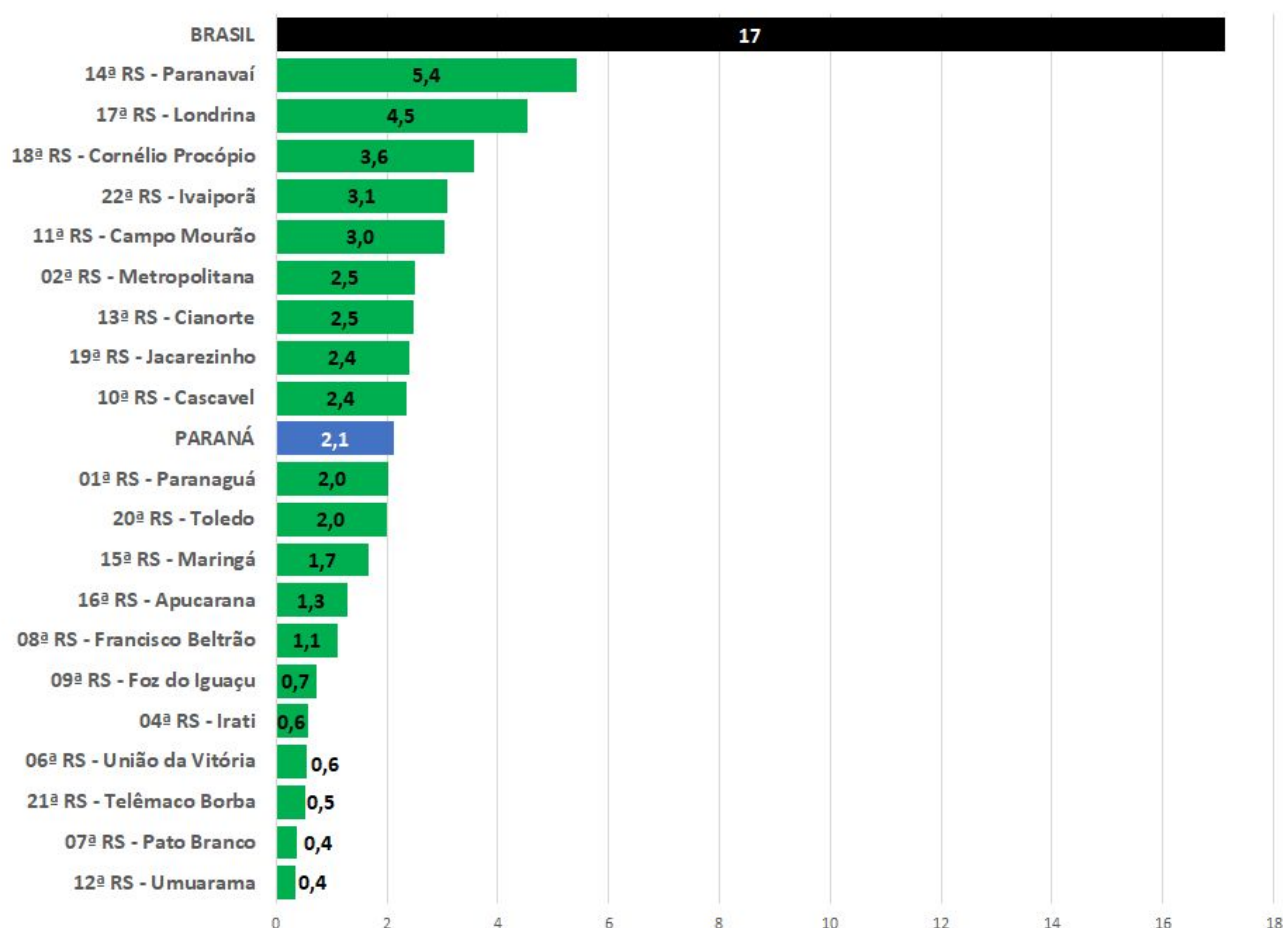

**EMERGÊNCIA**

50% acima da  
incidência  
nacional

**ATENÇÃO**

Entre 50% e a  
incidência  
nacional

**ALERTA**

Abaixo da  
incidência  
nacional

\* O município de Curitiba faz parte da 2ª Regional de Saúde, Regional Metropolitana.  
Fonte: Dados Brasil disponibilizados pela OMS. Disponível em: <https://covid19.who.int/>, consultados no dia 08/06/2020, às 11h00. Dados do Paraná consultados da planilha de monitoramento diário de casos do CIEVS/DAV/SESA, 08/06/2020, às 12h. Dados preliminares, sujeitos a alterações.





### CASOS POR SEMANA EPIDEMIOLÓGICA - PARANÁ

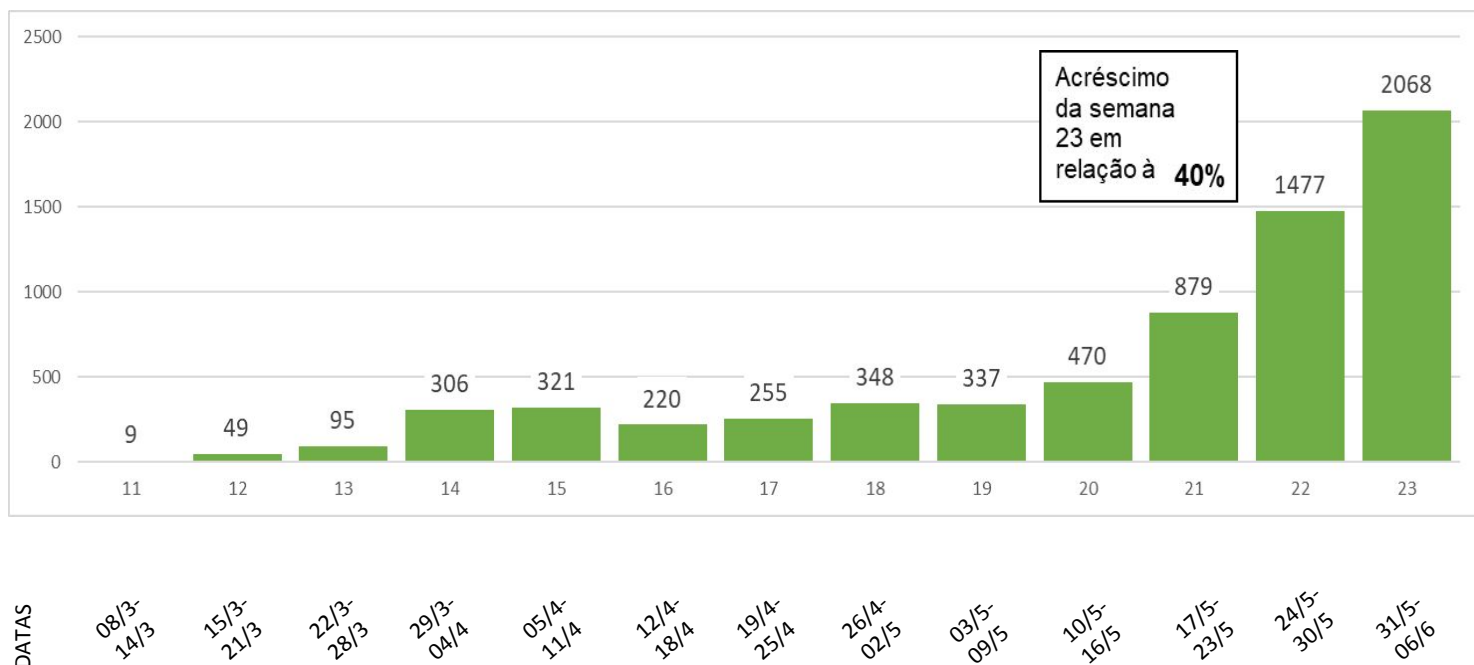

Fontes: Dados de casos confirmados de residentes no Paraná consultados da planilha de monitoramento diário de casos do CIEVS/DAV/SESA no dia 08/06/2020, às 12h. Dados preliminares, sujeitos a alterações.

Semana Epidemiológica 23 encerrou no último sábado (06). Os períodos são definidos a partir do calendário epidemiológico disponível em: <http://portalsinan.saude.gov.br/calendario-epidemiologico-2020>.



### ÓBITOS POR SEMANA EPIDEMIOLÓGICA - PARANÁ

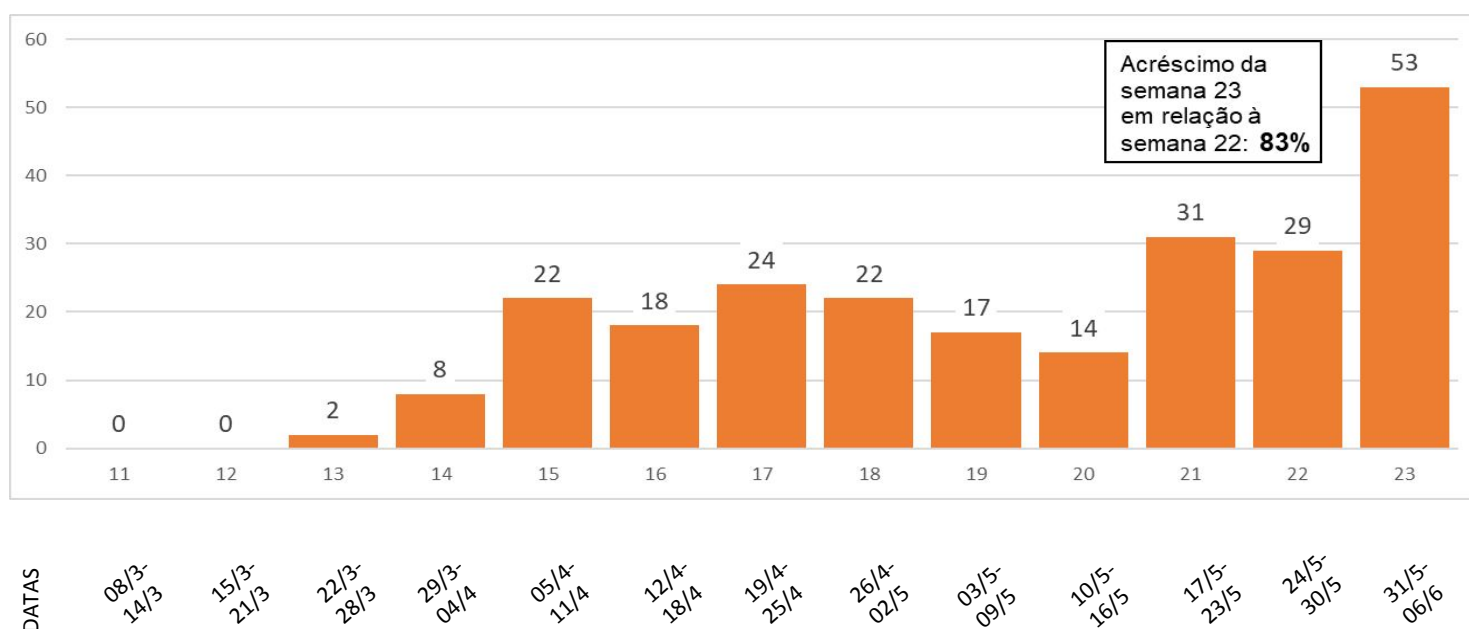

Fontes: Dados de casos confirmados de residentes no Paraná consultados da planilha de monitoramento diário de casos do CIEVS/DAV/SESA no dia 08/06/2020, às 12h. Dados preliminares, sujeitos a alterações.

Semana Epidemiológica 23 encerrou no último sábado (06). Os períodos são definidos a partir do calendário epidemiológico disponível em: <http://portalsinan.saude.gov.br/calendario-epidemiologico-2020>.



### CASOS POR SEMANA EPIDEMIOLÓGICA - MACRORREGIÃO LESTE

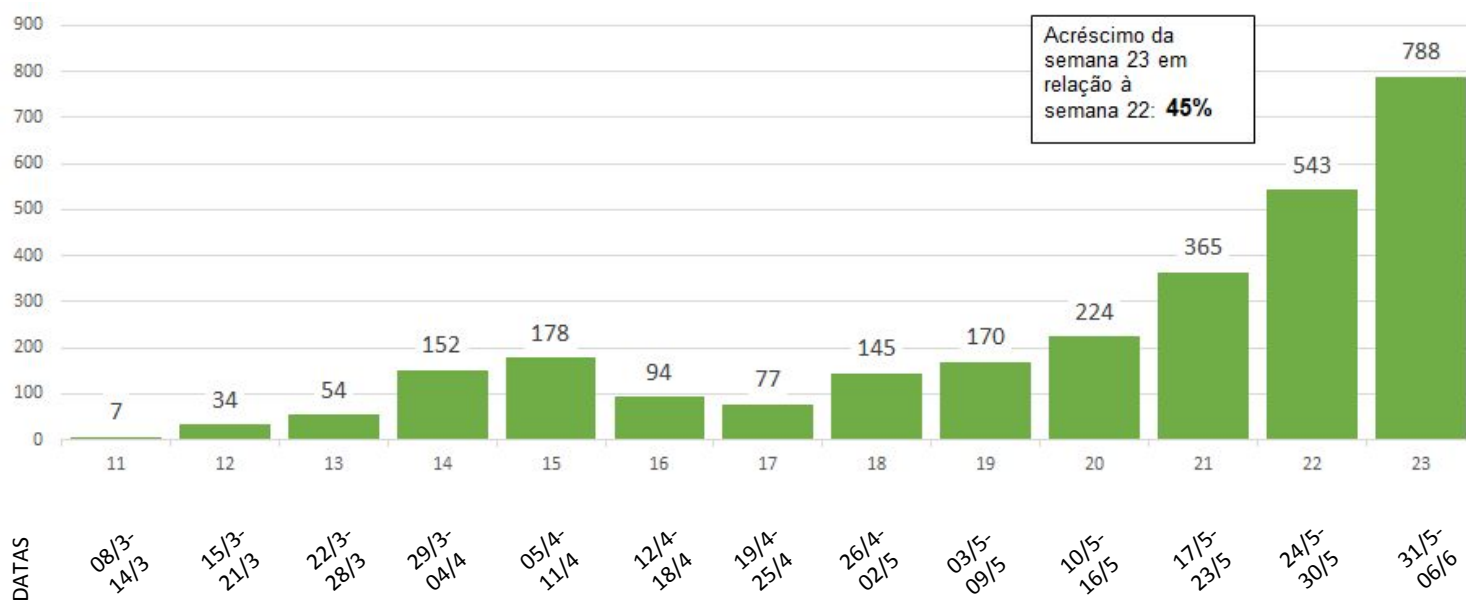

Fontes: Dados de casos confirmados de residentes no Paraná consultados da planilha de monitoramento diário de casos do CIEVS/DAV/SESA no dia 08/06/2020, às 12h. Dados preliminares, sujeitos a alterações. Semana Epidemiológica 23 encerrou no último sábado (06). Os períodos são definidos a partir do calendário epidemiológico disponível em: <http://portalsinan.saude.gov.br/calendario-epidemiologico-2020>.



### CASOS POR SEMANA EPIDEMIOLÓGICA - MACRORREGIÃO OESTE

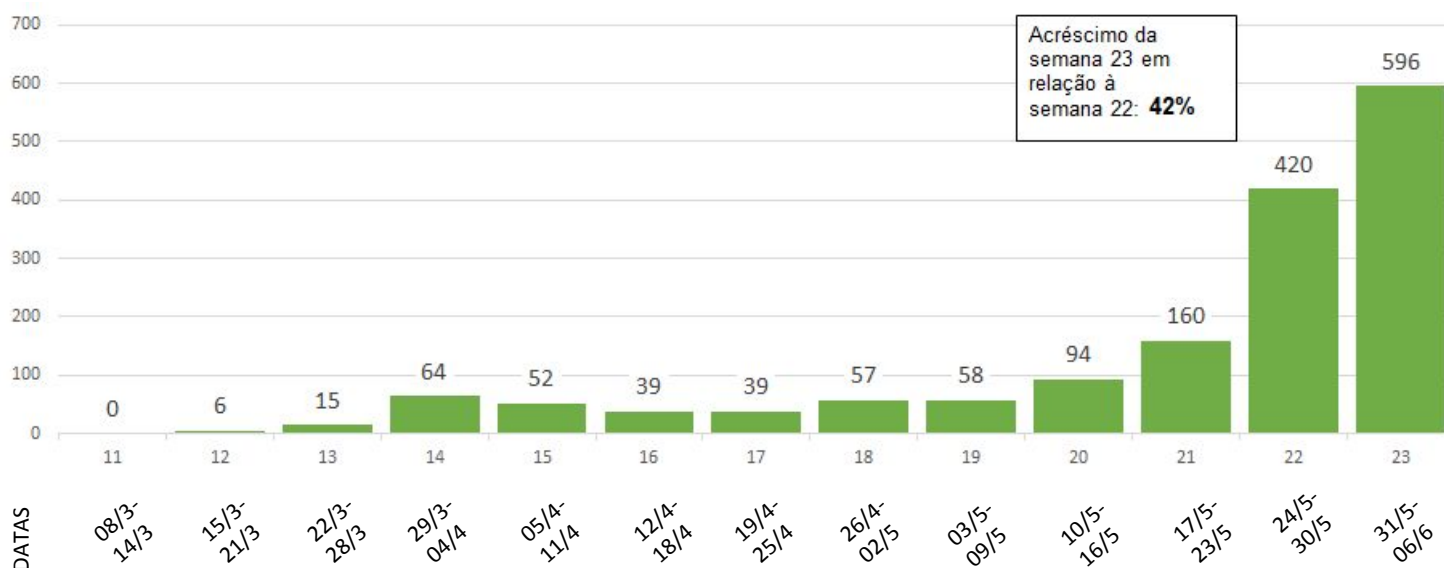

Fontes: Dados de casos confirmados de residentes no Paraná consultados da planilha de monitoramento diário de casos do CIEVS/DAV/SESA no dia 08/06/2020, às 12h. Dados preliminares, sujeitos a alterações. Semana Epidemiológica 23 encerrou no último sábado (06). Os períodos são definidos a partir do calendário epidemiológico disponível em: <http://portalsinan.saude.gov.br/calendario-epidemiologico-2020>.



### CASOS POR SEMANA EPIDEMIOLÓGICA - MACRORREGIÃO NOROESTE

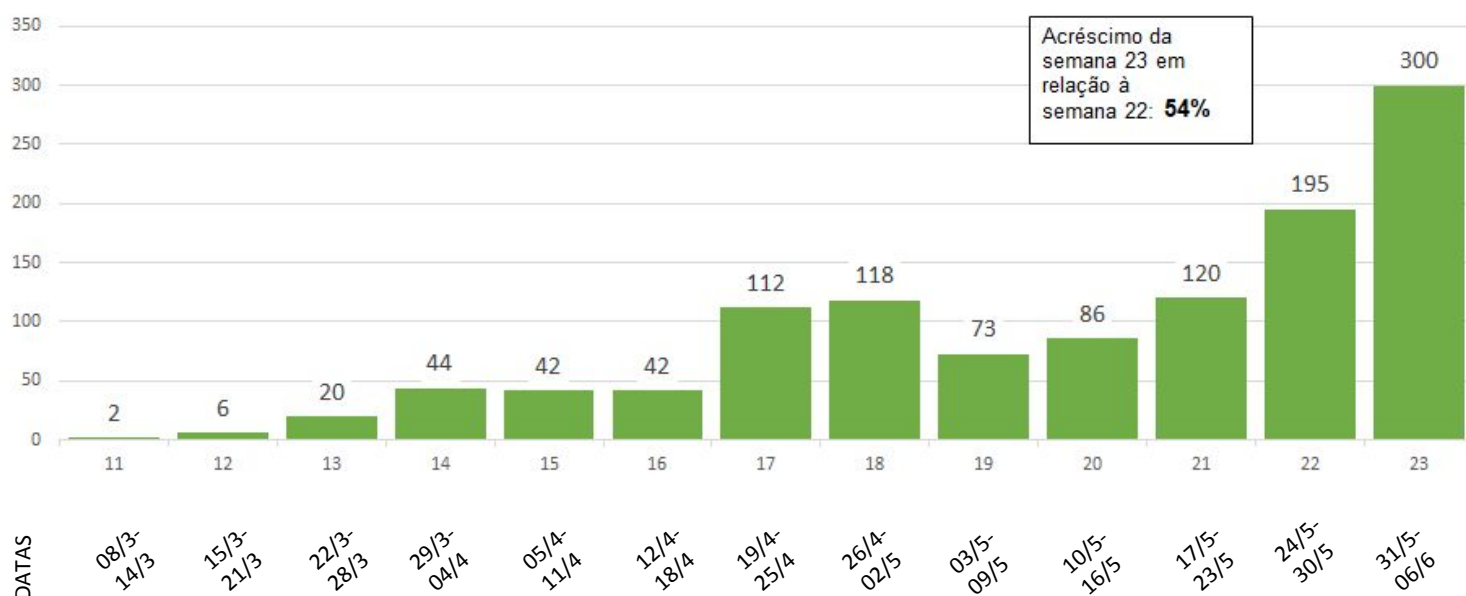

Fontes: Dados de casos confirmados de residentes no Paraná consultados da planilha de monitoramento diário de casos do CIEVS/DAV/SESA no dia 08/06/2020, às 12h. Dados preliminares, sujeitos a alterações. Semana Epidemiológica 23 encerrou no último sábado (06). Os períodos são definidos a partir do calendário epidemiológico disponível em: <http://portalsinan.saude.gov.br/calendario-epidemiologico-2020>.



### CASOS POR SEMANA EPIDEMIOLÓGICA - MACRORREGIÃO NORTE

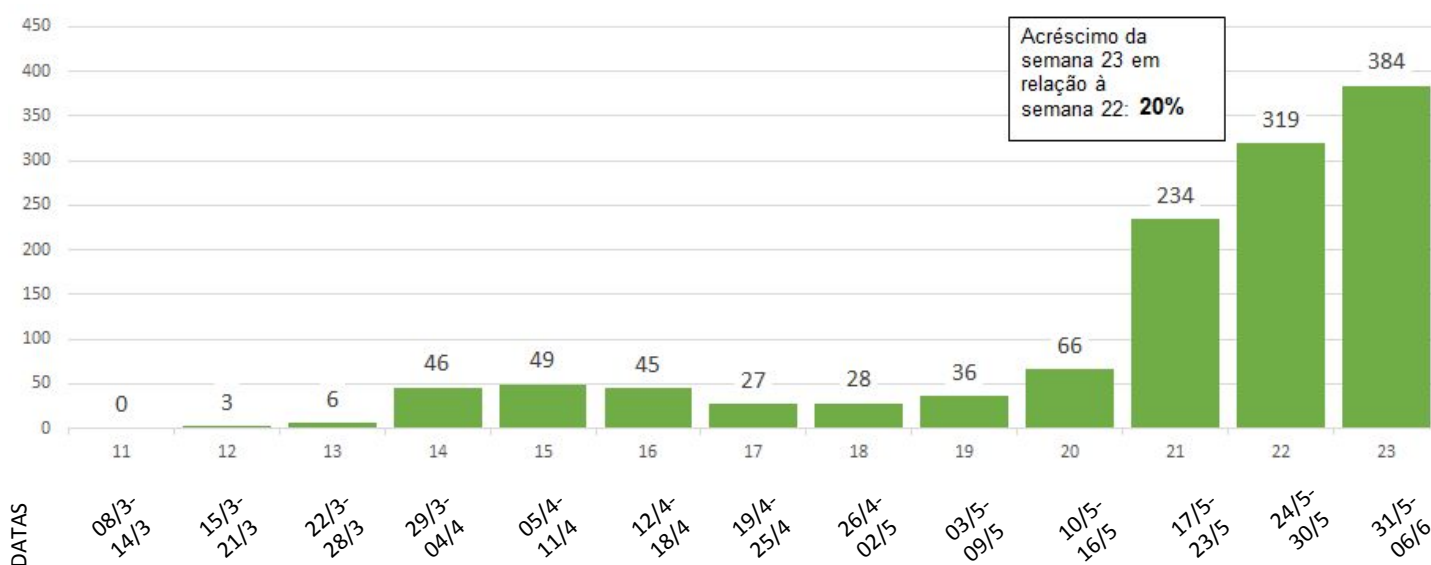

Fontes: Dados de casos confirmados de residentes no Paraná consultados da planilha de monitoramento diário de casos do CIEVS/DAV/SESA no dia 08/06/2020, às 12h. Dados preliminares, sujeitos a alterações. Semana Epidemiológica 23 encerrou no último sábado (06). Os períodos são definidos a partir do calendário epidemiológico disponível em: <http://portalsinan.saude.gov.br/calendario-epidemiologico-2020>.



## CASOS E ÓBITOS DE SRAG\* POR VÍRUS DE RESIDENTES NO PARANÁ | DADOS 2020

CLASSIFICAÇÃO FINAL	CASOS		ÓBITOS	
	N	%	N	%
SRAG por COVID-19	1.076	19	193	14,6
SRAG por Influenza	81	1,4	13	1
SRAG por outros vírus respiratórios	369	6,5	38	2,9
SRAG por outros agentes etiológicos	15	0,3	6	0,5
SRAG não especificada**	3.819	67,4	1.061	80,4
Em investigação	309	5,4	9	0,7
<b>TOTAL</b>	<b>5.669</b>	<b>100</b>	<b>1.320</b>	<b>100</b>

Fonte: Dados consultados no Boletim Influenza de 02/06/2020, da SESA-PR/DAV/CVIE/DVTR-SIVEP Gripe, onde podem ser consultados maiores detalhes sobre SRAG. Atualizado em 03/06/2020, dados sujeitos a alterações. Atualização semanal.

\*SRAG: Síndrome Respiratória Aguda Grave.

\*\*Obs: Os casos de SRAG não especificada são para contabilizar casos com resultados negativos pelos agentes testados e para os casos onde não houve coleta de material biológico para envio ao laboratório. Nenhum caso hospitalizado que entra no banco é descartado, todos são SRAG.



## COMORBIDADES EM ÓBITOS POR COVID-19

■ Com comorbidade ■ Sem comorbidade

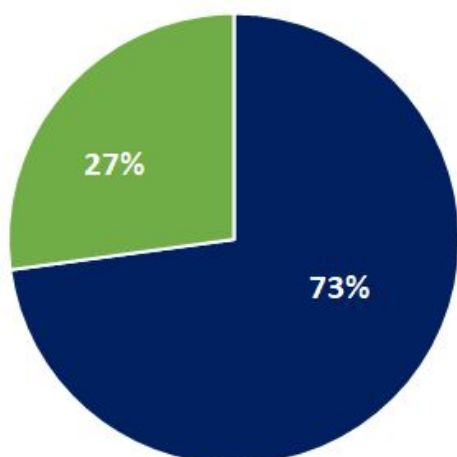

### ÓBITOS POR COVID-19 (N=151)\*

COMORBIDADE	N	%
Hipertensão arterial sistêmica	37	23,27
Diabetes mellitus	29	18,24
Cardiopatía	23	14,47
Doença pulmonar	15	9,43
Obesidade	12	7,55
Doença renal crônica	11	6,92
Neoplasia	10	6,29
Acidente vascular cerebral	9	5,66
Demência	4	2,52
Tabagismo	4	2,52
Doença hepática	3	1,89
Doença neurológica	1	0,62
Trombose	1	0,62
<b>TOTAL**</b>	<b>159</b>	<b>100</b>

Fonte: SESA/DAV/CVIE/DVIEP DBF: 01/06/2020. Atualizado em 03/06/2020. Dados preliminares e sujeitos a alteração.

\*O N total (151) refere-se ao número de óbitos constantes nos Sistemas CIEVS e Sistema de Informações sobre Mortalidade (SIM), por isso são dados parciais em relação à planilha de monitoramento do CIEVS/DAV/SESA.

\*\* Um mesmo caso pode ter mais de uma comorbidade.



### PERFIL DOS ÓBITOS POR COVID-19 SEGUNDO RAÇA/COR

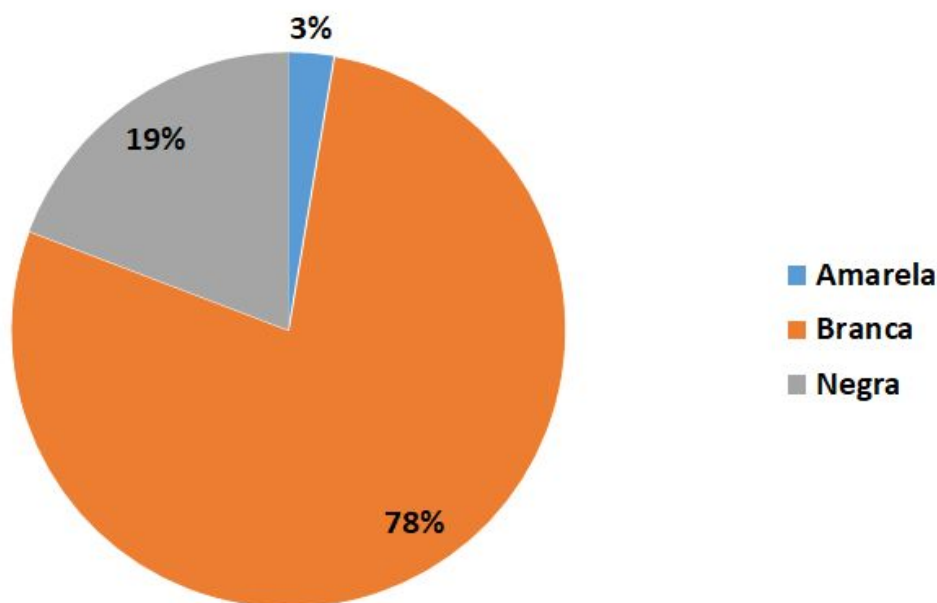

Fonte: SESA/DAV/CVIE/DVIEP DBF: 01/06/2020. Atualizado em 03/06/2020. Dados preliminares e sujeitos a alteração.

\* Considerou-se população negra a soma de pretos e pardos; houve 100% de completude desse campo no Sistema de Informações sobre Mortalidade (SIM).



### PERFIL DOS ÓBITOS POR COVID-19 SEGUNDO ESCOLARIDADE\*

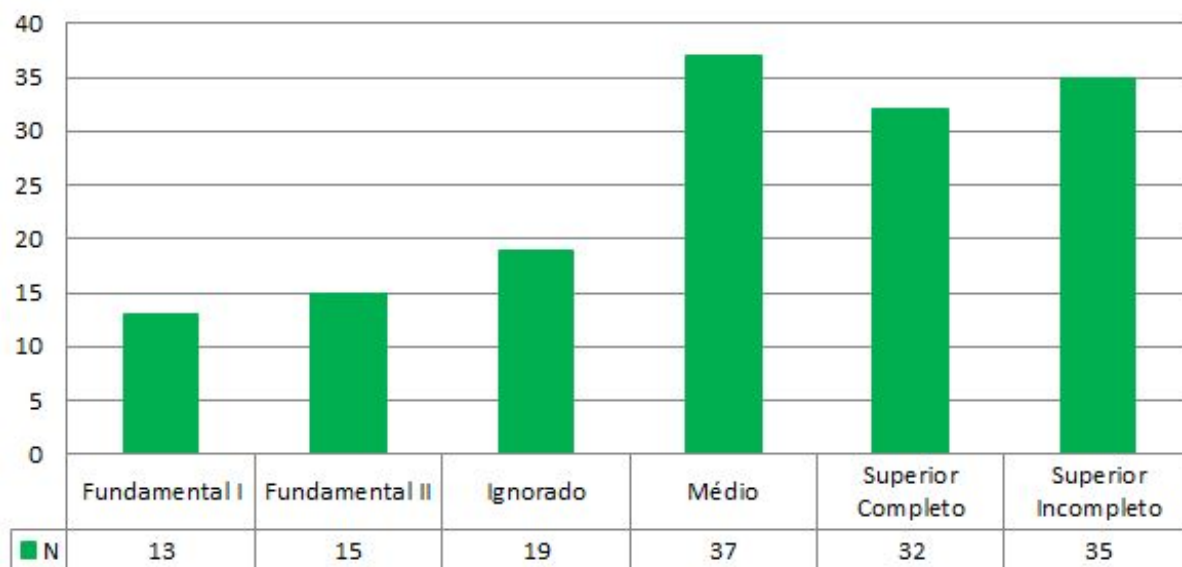

Fonte: SESA/DAV/CVIE/DVIEP DBF: 01/06/2020. Atualizado em 03/06/2020. Dados preliminares e sujeitos a alteração.

O N total (151) refere-se ao número de óbitos constantes nos Sistemas CIEVS e Sistema de Informações sobre Mortalidade (SIM), por isso são dados parciais em relação à planilha de monitoramento do CIEVS/DAV/SESA.

### QUANTIDADE DE CIDADES COM CASOS CONFIRMADOS, PACIENTES RECUPERADOS E ÓBITOS POR REGIONAIS DE SAÚDE

RS	Cidades	População	Confirmados	Recuperados	Óbitos	Em análise
1ª	7	294.160	149	69	6	54
2ª	25	3.615.027	2.346	873	92	514
3ª	9	631.810	149	58	1	77
4ª	7	173.762	50	29	1	13
5ª	12	455.880	116	26	0	109
6ª	6	176.371	26	20	1	21
7ª	12	265.867	175	68	1	117
8ª	16	356.656	87	38	4	49
9ª	8	403.559	192	128	3	91
10ª	23	547.094	980	242	13	178
11ª	16	330.164	131	70	10	19
12ª	9	275.719	84	50	1	16
13ª	11	158.969	273	81	4	65
14ª	23	274.862	375	265	15	53
15ª	19	828.229	331	135	14	213
16ª	8	380.901	82	56	5	7
17ª	18	956.008	770	133	44	148
18ª	17	223.442	311	93	8	129
19ª	18	288.438	109	25	7	29
20ª	9	394.784	201	64	8	169
21ª	6	187.142	67	24	1	38
22ª	4	130.093	27	11	4	0
<b>TOTAL</b>	<b>283</b>	<b>11.348.937</b>	<b>7.031</b>	<b>2.558</b>	<b>243</b>	<b>2.109</b>

Fonte: Dados do Paraná consultados da planilha de monitoramento diário de casos do CIEVS/DAV/SESA no dia 08/06/2020, às 12h. Dados preliminares, sujeitos a alterações.

\* Dos recuperados, 550 são de Curitiba, de acordo com informações consultadas da planilha do SMS/Centro de Epidemiologia - Monitoramento COVID-19, consultada em 05/06/2020, às 12h.

Dados populacionais resultados do CENSO 2010 – IBGE estimativa para TCU 2018.



### MUNICÍPIOS COM CASOS CONFIRMADOS, PACIENTES RECUPERADOS, ÓBITOS E AMOSTRAS EM ANÁLISE

RS	MUNICÍPIOS	Confirmados	Recuperados*	Óbitos	Amostras em análise (investigação)
1	Antonina	8	0	0	10
1	Guaraqueçaba	1	0	1	0
1	Guaratuba	28	20	1	2
1	Matinhos	10	2	0	6
1	Morretes	10	2	0	0
1	Paranaguá	80	41	4	32
1	Pontal do Paraná	12	4	0	4
2	Adrianópolis	0	0	0	0
2	Agudos do Sul	14	11	0	1
2	Almirante Tamandaré	36	14	0	17
2	Araucária	113	38	1	29
2	Balsa Nova	5	5	0	3
2	Bocaiúva do Sul	2	0	0	0
2	Campina Grande do Sul	63	10	4	15
2	Campo do Tenente	2	1	0	0
2	Campo Largo	58	32	2	19
2	Campo Magro	5	1	0	1
2	Cerro Azul	0	0	0	0
2	Colombo	90	28	0	19
2	Contenda	3	2	1	2
2	Curitiba	1.322	550	58	290
2	Doutor Ulysses	0	0	0	0
2	Fazenda Rio Grande	89	30	5	11
2	Itaperuçu	6	6	0	1
2	Lapa	6	4	0	3
2	Mandirituba	38	4	0	3
2	Piên	1	1	0	1
2	Pinhais	132	47	4	23
2	Piraquara	93	23	6	33
2	Quatro Barras	41	4	1	3
2	Quitandinha	28	6	1	14
2	Rio Branco do Sul	7	4	0	6
2	Rio Negro	12	3	1	0
2	São José dos Pinhais	148	46	8	11
2	Tijucas do Sul	32	3	0	9
2	Tunas do Paraná	0	0	0	0

Fonte: Dados do Paraná consultados da planilha de monitoramento diário de casos do CIEVS/DAV/SESA no dia 08/06/2020, às 12h. Dados preliminares, sujeitos a alterações.  
\*O número de recuperados é monitorado pela Vigilância Epidemiológica da Sesa, a partir de informações encaminhadas pelos municípios às regionais de saúde.

RS	MUNICÍPIOS	Confirmados	Recuperados*	Óbitos	Amostras em análise (investigação)
3	Arapoti	5	0	0	11
3	Carambeí	10	1	0	2
3	Castro	5	3	0	3
3	Ipiranga	0	0	0	0
3	Ivaí	2	2	0	0
3	Jaguariaíva	20	2	1	6
3	Palmeira	4	2	0	3
3	Piraí do Sul	1	0	0	2
3	Ponta Grossa	101	48	0	50
3	Porto Amazonas	0	0	0	0
3	São João do Triunfo	1	0	0	0
3	Sengés	0	0	0	0
4	Fernandes Pinheiro	1	0	1	0
4	Guamiranga	0	0	0	1
4	Imbituva	34	24	0	0
4	Inácio Martins	2	1	0	1
4	Irati	7	1	0	8
4	Mallet	2	2	0	0
4	Rebouças	3	1	0	1
4	Rio Azul	1	0	0	1
4	Teixeira Soares	0	0	0	1
5	Boa Ventura de São Roque	0	0	0	0
5	Campina do Simão	0	0	0	2
5	Candói	3	0	0	9
5	Cantagalo	5	0	0	6
5	Foz do Jordão	18	0	0	5
5	Goioxim	1	0	0	6
5	Guarapuava	43	20	0	36
5	Laranjal	0	0	0	0
5	Laranjeiras do Sul	16	2	0	12
5	Marquinho	0	0	0	2
5	Nova Laranjeiras	0	0	0	2
5	Palmital	0	0	0	0
5	Pinhão	6	2	0	4
5	Pitanga	10	2	0	9
5	Porto Barreiro	1	0	0	2
5	Prudentópolis	0	0	0	5
5	Reserva do Iguaçu	9	0	0	7
5	Rio Bonito do Iguaçu	2	0	0	1
5	Turvo	0	0	0	1
5	Virmond	2	0	0	0



RS	MUNICÍPIOS	Confirmados	Recuperados*	Óbitos	Amostras em análise (investigação)
6	Antônio Olinto	1	0	0	0
6	Bituruna	4	0	0	2
6	Cruz Machado	0	0	0	0
6	General Carneiro	3	3	0	0
6	Paula Freitas	3	3	0	0
6	Paulo Frontin	0	0	0	4
6	Porto Vitória	0	0	0	0
6	São Mateus do Sul	1	0	1	10
6	União da Vitória	14	14	0	5
7	Bom Sucesso do Sul	0	0	0	1
7	Chopinzinho	6	3	0	2
7	Clevelândia	8	0	0	6
7	Coronel Domingos Soares	88	12	0	39
7	Coronel Vivida	2	1	0	6
7	Honório Serpa	0	0	0	0
7	Itapejara D'Oeste	3	3	0	1
7	Mangueirinha	5	4	0	0
7	Mariópolis	5	5	0	2
7	Palmas	9	4	0	13
7	Pato Branco	39	27	1	45
7	São João	2	2	0	1
7	Saudade do Iguaçu	6	6	0	0
7	Sulina	0	0	0	0
7	Vitorino	2	1	0	1
8	Ampére	6	4	1	3
8	Barracão	5	4	0	1
8	Bela Vista do Caroba	0	0	0	1
8	Boa Esperança do Iguaçu	0	0	0	0
8	Bom Jesus do Sul	1	0	0	0
8	Capanema	5	3	0	0
8	Cruzeiro do Iguaçu	6	6	0	0
8	Dois Vizinhos	1	1	0	1
8	Enéas Marques	1	0	0	0
8	Flor da Serra do Sul	0	0	0	0
8	Francisco Beltrão	40	15	2	30
8	Manfrinópolis	4	0	0	1
8	Marmeleiro	2	0	0	2
8	Nova Esperança do Sudoeste	0	0	0	0
8	Nova Prata do Iguaçu	0	0	0	0
8	Pérola D'Oeste	0	0	0	0

RS	MUNICÍPIOS	Confirmados	Recuperados*	Óbitos	Amostras em análise (investigação)
8	Pinhal de São Bento	1	1	0	1
8	Planalto	3	0	0	2
8	Pranchita	0	0	0	1
8	Realeza	4	2	0	0
8	Renascença	0	0	0	0
8	Salgado Filho	4	0	0	3
8	Salto do Lontra	0	0	0	0
8	Santa Izabel do Oeste	0	0	0	0
8	Santo Antônio do Sudoeste	1	0	0	0
8	São Jorge D'Oeste	0	0	0	2
8	Verê	3	2	1	1
9	Foz do Iguaçu	132	94	3	74
9	Itaipulândia	2	1	0	0
9	Matelândia	1	0	0	0
9	Medianeira	20	17	0	2
9	Missal	7	0	0	0
9	Ramilândia	2	2	0	0
9	Santa Terezinha de Itaipu	26	14	0	15
9	São Miguel do Iguaçu	2	0	0	0
9	Serranópolis do Iguaçu	0	0	0	0
10	Anahy	7	0	0	0
10	Boa Vista da Aparecida	21	2	0	1
10	Braganey	14	0	1	5
10	Cafelândia	3	2	0	4
10	Campo Bonito	16	1	0	3
10	Capitão Leônidas Marques	3	1	0	1
10	Cascavel	760	188	10	63
10	Catanduvas	5	0	0	6
10	Céu Azul	9	5	0	13
10	Corbélia	12	0	0	9
10	Diamante do Sul	10	2	0	5
10	Espigão Alto do Iguaçu	0	0	0	2
10	Formosa do Oeste	0	0	0	0
10	Guaraniaçu	29	16	0	14
10	Íbema	22	11	0	4

RS	MUNICÍPIOS	Confirmados	Recuperados*	Óbitos	Amostras em análise (investigação)
10	Iguatu	2	0	0	2
10	Iracema do Oeste	2	0	0	2
10	Jesuítas	7	0	1	5
10	Lindoeste	6	0	0	0
10	Nova Aurora	2	0	0	2
10	Quedas do Iguaçu	16	3	0	22
10	Santa Lúcia	1	0	0	0
10	Santa Tereza do Oeste	15	2	1	9
10	Três Barras do Paraná	15	9	0	2
10	Vera Cruz do Oeste	3	0	0	4
11	Altamira do Paraná	1	0	0	0
11	Araruna	19	15	1	2
11	Barbosa Ferraz	1	0	0	1
11	Boa Esperança	0	0	0	0
11	Campina da Lagoa	4	0	1	1
11	Campo Mourão	61	43	4	1
11	Corumbataí do Sul	0	0	0	0
11	Engenheiro Beltrão	0	0	0	0
11	Farol	0	0	0	0
11	Fênix	0	0	0	1
11	Goioerê	8	4	0	2
11	Iretama	4	2	1	0
11	Janiópolis	1	0	0	0
11	Juranda	3	0	0	0
11	Luiziana	1	0	1	0
11	Mamborê	5	3	1	0
11	Moreira Sales	7	0	0	3
11	Nova Cantu	0	0	0	0
11	Peabiru	2	2	0	2
11	Quarto Centenário	1	0	0	0
11	Quinta do Sol	0	0	0	0
11	Rancho Alegre D'Oeste	1	0	0	0
11	Roncador	0	0	0	0
11	Terra Boa	12	1	1	6
11	Ubiratã	0	0	0	0

RS	MUNICÍPIOS	Confirmados	Recuperados*	Óbitos	Amostras em análise (investigação)
12	Alto Paraíso	1	0	0	0
12	Alto Piquiri	0	0	0	0
12	Altônia	0	0	0	0
12	Brasilândia do Sul	0	0	0	0
12	Cafezal do Sul	0	0	0	2
12	Cruzeiro do Oeste	11	4	0	4
12	Douradina	4	2	0	0
12	Esperança Nova	0	0	0	0
12	Francisco Alves	1	1	0	0
12	Icaraíma	1	1	0	0
12	Iporã	0	0	0	0
12	Ivaté	0	0	0	0
12	Maria Helena	13	11	0	0
12	Mariluz	8	0	0	2
12	Nova Olímpia	2	0	0	1
12	Perobal	0	0	0	0
12	Pérola	0	0	0	1
12	São Jorge do Patrocínio	0	0	0	0
12	Tapira	0	0	0	0
12	Umuarama	43	31	1	6
12	Xambrê	0	0	0	0
13	Cianorte	146	57	1	27
13	Cidade Gaúcha	2	1	1	1
13	Guaporema	8	1	1	4
13	Indianópolis	12	1	0	5
13	Japurá	11	4	0	5
13	Jussara	5	0	1	0
13	Rondon	20	2	0	9
13	São Manoel do Paraná	5	3	0	1
13	São Tomé	11	1	0	4
13	Tapejara	30	6	0	0
13	Tuneiras do Oeste	23	5	0	9

RS	MUNICÍPIOS	Confirmados	Recuperados*	Óbitos	Amostras em análise (investigação)
14	Alto Paraná	9	7	0	1
14	Amaporã	18	18	0	1
14	Cruzeiro do Sul	6	6	0	0
14	Diamante do Norte	1	1	0	0
14	Guairaçá	11	8	1	2
14	Inajá	0	0	0	0
14	Itaúna do Sul	2	1	0	0
14	Jardim Olinda	0	0	0	0
14	Loanda	2	2	0	1
14	Marilena	10	10	0	1
14	Mirador	17	13	1	1
14	Nova Aliança do Ivaí	1	1	0	1
14	Nova Londrina	10	10	0	2
14	Paraíso do Norte	14	12	1	7
14	Paranapoema	2	2	0	0
14	Paranavaí	118	89	6	20
14	Planaltina do Paraná	9	9	0	0
14	Porto Rico	0	0	0	0
14	Querência do Norte	8	7	0	1
14	Santa Cruz Monte Castelo	4	4	0	1
14	Santa Isabel do Ivaí	13	9	1	0
14	Santa Mônica	9	7	1	1
14	Santo Antônio do Caiuá	23	9	1	1
14	São Carlos do Ivaí	0	0	0	5
14	São João do Caiuá	35	25	1	0
14	São Pedro do Paraná	0	0	0	0
14	Tamboara	28	6	1	5
14	Terra Rica	25	9	1	2
15	Ângulo	1	0	0	0
15	Astorga	0	0	0	0
15	Atalaia	0	0	0	0
15	Colorado	7	3	0	1
15	Doutor Camargo	2	0	0	0
15	Floraí	0	0	0	0

RS	MUNICÍPIOS	Confirmados	Recuperados*	Óbitos	Amostras em análise (investigação)
15	Floresta	2	1	0	1
15	Flórida	0	0	0	0
15	Iguaraçu	1	0	0	0
15	Itaguajé	1	0	0	1
15	Itambé	0	0	0	0
15	Ivatuba	0	0	0	0
15	Lobato	1	1	0	0
15	Mandaguaçu	7	6	0	1
15	Mandaguari	4	1	1	0
15	Marialva	3	1	0	0
15	Maringá	252	99	11	202
15	Munhoz de Mello	0	0	0	0
15	Nossa Senhora das Graças	0	0	0	0
15	Nova Esperança	11	5	0	0
15	Ourizona	0	0	0	1
15	Paçandu	6	1	0	3
15	Paranacity	6	6	0	0
15	Presidente Castelo Branco	1	0	0	0
15	Santa Fé	8	6	1	1
15	Santa Inês	1	0	0	0
15	Santo Inácio	4	3	0	0
15	São Jorge do Ivaí	0	0	0	1
15	Sarandi	13	2	1	1
15	Uniflor	0	0	0	0
16	Apucarana	45	30	3	3
16	Arapongas	28	20	2	2
16	Bom Sucesso	0	0	0	0
16	Borrazópolis	0	0	0	0
16	Califórnia	1	0	0	0
16	Cambira	0	0	0	0
16	Faxinal	3	2	0	0
16	Grandes Rios	0	0	0	0
16	Jandaia do Sul	1	0	0	2
16	Kaloré	1	1	0	0
16	Marilândia do Sul	1	1	0	0
16	Marumbi	2	2	0	0
16	Mauá da Serra	0	0	0	0
16	Novo Itacolomi	0	0	0	0
16	Rio Bom	0	0	0	0
16	Sabáudia	0	0	0	0
16	São Pedro do Ivaí	0	0	0	0

RS	MUNICÍPIOS	Confirmados	Recuperados*	Óbitos	Amostras em análise (investigação)
17	Alvorada do Sul	7	1	1	0
17	Assaí	6	1	0	5
17	Bela Vista do Paraíso	5	0	1	1
17	Cafeara	1	1	0	0
17	Cambé	59	9	2	7
17	Centenário do Sul	5	0	0	1
17	Florestópolis	2	0	0	0
17	Guaraci	5	5	0	0
17	Ibiporã	22	1	1	3
17	Jaguapitã	5	1	0	0
17	Jataizinho	9	2	1	1
17	Londrina	612	104	33	108
17	Lupionópolis	0	0	0	0
17	Miraselva	0	0	0	0
17	Pitangueiras	0	0	0	0
17	Porecatu	1	0	0	0
17	Prado Ferreira	4	4	0	0
17	Primeiro de Maio	2	1	1	0
17	Rolândia	21	3	2	22
17	Sertanópolis	2	0	1	0
17	Tamarana	2	0	1	0
18	Abatiá	8	1	0	5
18	Andirá	14	6	0	3
18	Bandeirantes	15	3	1	5
18	Congonhinhas	4	0	0	6
18	Cornélio Procópio	153	36	2	59
18	Itambaracá	4	2	0	0
18	Leópolis	6	2	0	4
18	Nova América da Colina	1	0	0	0
18	Nova Fátima	12	2	0	2
18	Nova Santa Bárbara	0	0	0	0
18	Rancho Alegre	5	0	1	3
18	Ribeirão do Pinhal	26	19	1	20
18	Santa Amélia	3	0	0	1
18	Santa Cecília do Pavão	4	1	0	9
18	Santa Mariana	13	1	1	6
18	Santo Antônio do Paraíso	0	0	0	1
18	São Jerônimo da Serra	0	0	0	0
18	São Sebastião da Amoreira	0	0	0	0
18	Sapopema	18	14	1	0
18	Sertaneja	8	2	0	2
18	Uraí	17	4	1	3

RS	MUNICÍPIOS	Confirmados	Recuperados*	Óbitos	Amostras em análise (investigação)
19	Barra do Jacaré	0	0	0	0
19	Cambará	2	1	0	0
19	Carlópolis	9	0	0	1
19	Conselheiro Mairinck	8	0	0	0
19	Figueira	2	2	0	0
19	Guapirama	7	0	1	0
19	Ibaiti	5	2	0	1
19	Jaboti	0	0	0	0
19	Jacarezinho	15	10	0	0
19	Japira	1	0	0	0
19	Joaquim Távora	5	0	0	0
19	Jundiaí do Sul	1	0	0	0
19	Pinhalão	0	0	0	1
19	Quatiguá	6	1	1	0
19	Ribeirão Claro	0	0	0	2
19	Salto do Itararé	1	0	0	1
19	Santana do Itararé	1	1	0	0
19	Santo Antônio da Platina	6	2	0	15
19	São José da Boa Vista	1	0	1	0
19	Siqueira Campos	15	0	4	3
19	Tomazina	13	0	0	5
19	Wenceslau Braz	11	6	0	0
20	Assis Chateaubriand	44	23	2	14
20	Diamante D'Oeste	0	0	0	0
20	Entre Rios do Oeste	0	0	0	0
20	Guaíra	15	11	3	15
20	Marechal Cândido Rondon	9	6	0	7
20	Maripá	1	0	0	0
20	Mercedes	0	0	0	0
20	Nova Santa Rosa	0	0	0	2
20	Ouro Verde do Oeste	0	0	0	1
20	Palotina	19	9	1	8
20	Pato Bragado	0	0	0	1
20	Quatro Pontes	1	0	0	0
20	Santa Helena	0	0	0	11
20	São José das Palmeiras	0	0	0	0
20	São Pedro do Iguaçu	0	0	0	1
20	Terra Roxa	1	0	0	7
20	Toledo	103	13	2	93
20	Tupãssi	8	2	0	9



RS	MUNICÍPIOS	Confirmados	Recuperados*	Óbitos	Amostras em análise (investigação)
21	Curiúva	3	0	0	1
21	Imbaú	11	2	0	15
21	Ortigueira	3	0	0	4
21	Reserva	12	0	0	3
21	Telêmaco Borba	37	22	1	13
21	Tibagi	1	0	0	1
21	Ventania	0	0	0	1
22	Arapuã	0	0	0	0
22	Ariranha do Ivaí	0	0	0	0
22	Cândido de Abreu	0	0	0	0
22	Cruzmaltina	0	0	0	0
22	Godoy Moreira	0	0	0	0
22	Ivaiporã	11	5	2	0
22	Jardim Alegre	3	0	0	0
22	Lidianópolis	0	0	0	0
22	Lunardelli	0	0	0	0
22	Manoel Ribas	7	1	1	0
22	Mato Rico	0	0	0	0
22	Nova Tebas	0	0	0	0
22	Rio Branco do Ivaí	0	0	0	0
22	Rosário do Ivaí	0	0	0	0
22	Santa Maria do Oeste	0	0	0	0
22	São João do Ivaí	6	5	1	0
<b>TOTAL</b>		<b>7.031</b>	<b>2.558</b>	<b>243</b>	<b>2.109</b>



## RESIDENTES FORA DO PARANÁ

FORA DO PR	Casos	Óbitos	Amostras em análise (investigação)
<b>TOTAL</b>	<b>90</b>	<b>7</b>	<b>19</b>